

II SESION DE CONSEJO DE COORDINACION REGIONAL I AUDIENCIA PÚBLICA REGIONAL AÑO FISCAL 2019



AGUSTÍN LUQUE CHAYÑA
Gobernador Regional de Puno



De Enero - Diciembre 2019



Puno, diciembre 2019

CONTENIDO



I. ASPECTOS GENERALES

- 1.1. VISION REGIONAL PUNO AL 2021**
- 1.2. MISION DEL GOBIERNO REGIONAL PUNO**
- 1.3. POLÍTICAS DE DESARROLLO REGIONAL**
- 1.4. ESTRUCTURA ORGÁNICA**
- 1.5. POTENCIALIDADES**
- 1.6. PROYECCIÓN METAS AL AÑO 2022**
- 1.7. PRESUPUESTO TOTAL POR NIVELES DE GOBIERNO REGION PUNO AÑO 2019**
- 1.8. PRESUPUESTO DE INVERSIÓN DE LA REGION PUNO AÑO 2019**

II. PRINCIPALES LOGROS Y RESULTADOS AL AÑO 2019

- 2.1. PRESUPUESTO DEL GOBIERNO REGIONAL PUNO AÑO 2019**
- 2.2. PROYECTOS DE INVERSIÓN PÚBLICA**
 - **PROYECTOS Y OBRAS CONCLUIDOS AÑOS 2019**
 - **PROYECTOS Y OBRAS EN EJECUCIÓN**
 - **PROYECTOS CON EXPEDIENTE TÉCNICO**
 - **PROYECTOS EN ELABORACIÓN EXPEDIENTE TÉCNICO**
 - **PROYECTOS VIABLES**
 - **PROYECTOS EN FORMULACIÓN**
 - **PROYECTOS LIQUIDADOS**
- 2.3. GESTIONES REALIZADAS EN LOS MINISTERIOS DEL GOBIERNO CENTRAL AÑO 2019**

III. PRESUPUESTO AÑO FISCAL 2020



Gestión 2019 - 2022



I. ASPECTOS GENERALES



Gestión 2019 - 2022

VISION REGIONAL PUNO AL 2021



Ordenanza Regional N° 022 -2013-GRP-CRP

“Región Puno, con su lago Titicaca navegable más alto del mundo y Parque Nacional Bahuaja Sonene”

Al 2021, somos una región andina - amazónica que ha afirmado su identidad, su población ha desarrollado interculturalmente, capacidades, valores y goza de **calidad de vida, con igualdad de oportunidades.**

Maneja sosteniblemente sus recursos naturales y el ambiente, integrando corredores ecológicos, con una producción agropecuaria, minero - energética e industrial **competitiva**; basada en la ciencia, tecnología e investigación. Líder en el **desarrollo de cadenas productivas** en camélidos sudamericanos, ovinos, bovinos, granos andinos, café, trucha y el turismo, insertados a los mercados nacional e internacional, en un marco de desarrollo integral y sustentable.

La gestión pública es moderna, transparente y democrática en el marco del Estado de derecho, con equidad y justicia social. Su **territorio regional** está **ordenado y articulado** con perspectiva geopolítica.

“Región Responsable, Competitivo e Inclusivo”



MISIÓN

GOBIERNO REGIONAL PUNO

Promover el desarrollo integral y sostenible de la región Puno, con autonomía e igualdad de oportunidades, en el marco de la gestión pública moderna, transparente, competitiva y concertada, orientado a mejorar la calidad de vida de la población.





POLÍTICAS DE DESARROLLO REGIONAL

- 1 Población con mejor calidad de vida**
- 2 Acceso a los servicios básicos y de salud integral**
- 3 Sistema educativo integral e intercultural**
- 4 Mejoramiento de la infraestructura vial**
- 5 Niveles de producción y productividad competitiva y sostenible**
- 6 Gestión pública moderna**
- 7 Gestión integral y sostenible de recursos naturales**
- 8 Actividad industrial y empresarial diversificada**
- 9 Actividad turística diversificada y competitiva**



ORGANIGRAMA ESTRUCTURAL

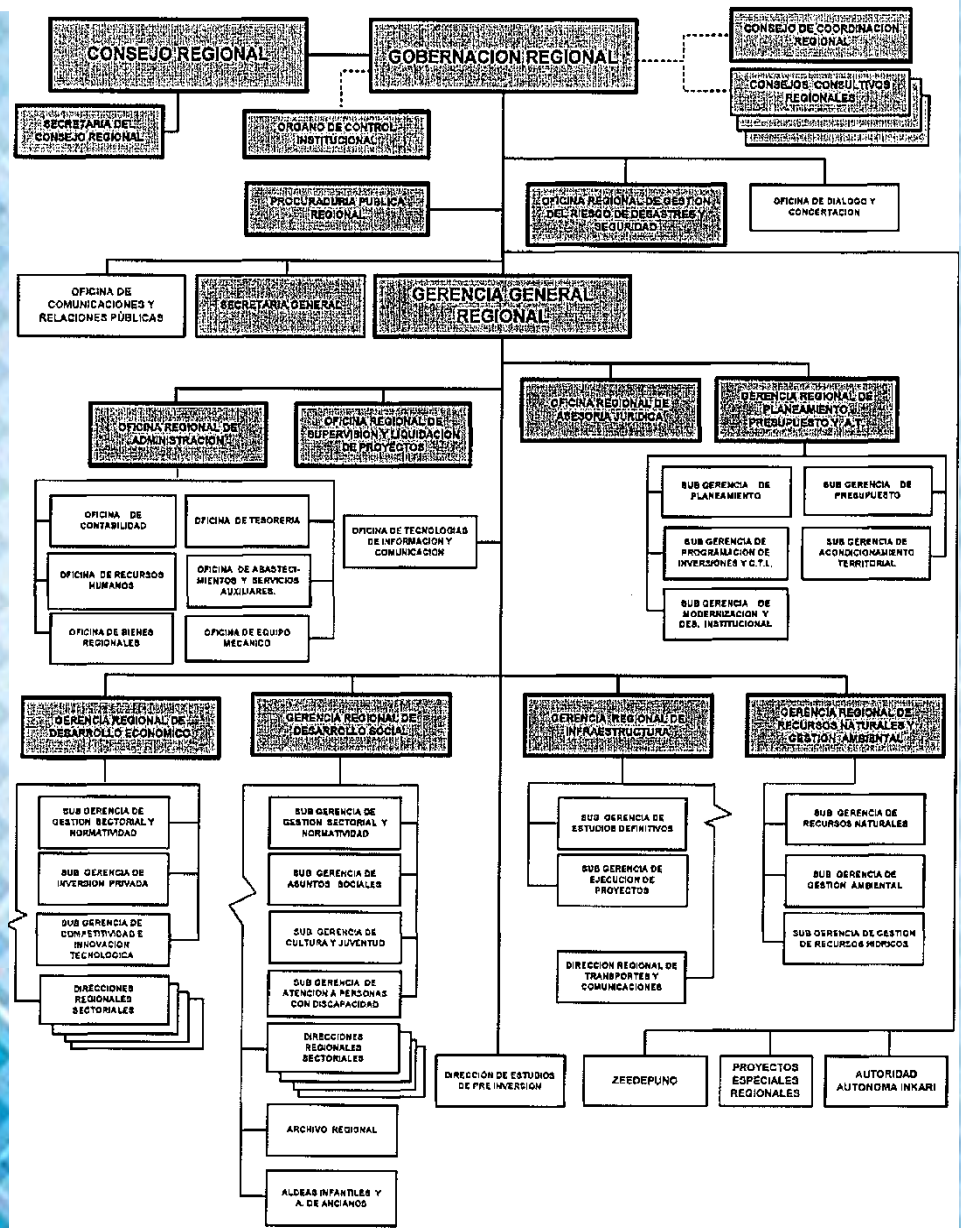

Órgano de Gobierno

Consejo Regional

Gobernación Regional

Órgano de Alta Dirección

Gerencia General Regional

Órganos Consultivos y de Coordinación

Órgano de Control

Órgano de Defensa Jurídica

Órganos de Asesoramiento

Oficina Regional de Asesoría Jurídica

Gerencia Regional de Planeamiento, Presupuesto y AT

Órganos de Apoyo

Oficina Regional de Supervisión y Liquidación de Proy.

Oficina Regional de Administración

Órganos de Línea

Gerencia Regional de Desarrollo Económico

Gerencia Regional de Desarrollo Social

Gerencia Regional de Infraestructura

Gerencia Regional de Recursos Naturales y GA

Dirección de Estudios de Pre Inversión

Dirección Regionales

Órganos Desconcentrados

Organismos Público Adscrito



POTENCIALIDADES



PRIMEROS PRODUCTORES A NIVEL NACIONAL

Productos (2018)	TM	Puno/Perú
Papa	795,348	1°
Quinoa	38,858	1°
Fibra de alpaca	2,644	1°
Estaño (TMF)	18,789	1°
Cebada grano (*)	26 295	2°

Fuente: INEI

(*) Después de La Libertad

Especies (2018)	Cabeza	Puno/Perú
Alpacas	2,034,020	1°
Ovinos	2,876,615	1°
Vacunos	729,965	1°
Trucha fresca (tm)	45 145	1°

Fuente: INEI





PRINCIPALES INDICADORES	LINEA DE BASE AÑO 2018	META AÑO 2022
Pobreza	32.9 – 36.2 %	25.0 %
Pobreza extrema	6.0 – 7.7 %	3.0 %
Desnutrición crónica en niños menores 05 años (OMS)	15.0 %	9.0 %
Anemia en niños de 06 a 35 meses	67.7 %	54.0 %
Comprensión de textos	59.0 %	75.0 %
Lógico matemático	39.0 %	58.0 %
Cobertura en educación inicial	90.0 %	97.0 %



PRESUPUESTO TOTAL DE LA REGION PUNO - 2019



NIVELES DE GOBIERNO	AÑO 2019	
	PPTO (S/.)	%
NACIONAL	2,196,574,565	49.14
REGIONAL	1,601,113,082	35.82
LOCAL	672,595,668	15.04
TOTAL	4,470,283,315	100.00

El presupuesto total modificado para el año 2019 de la región Puno asciende a **S/. 4,470,283,315**; de los cuales el 49.14% ejecuta el gobierno nacional, el **35.82%** el Pliego Gobierno Regional Puno y **15.04%** ejecuta los gobiernos locales.

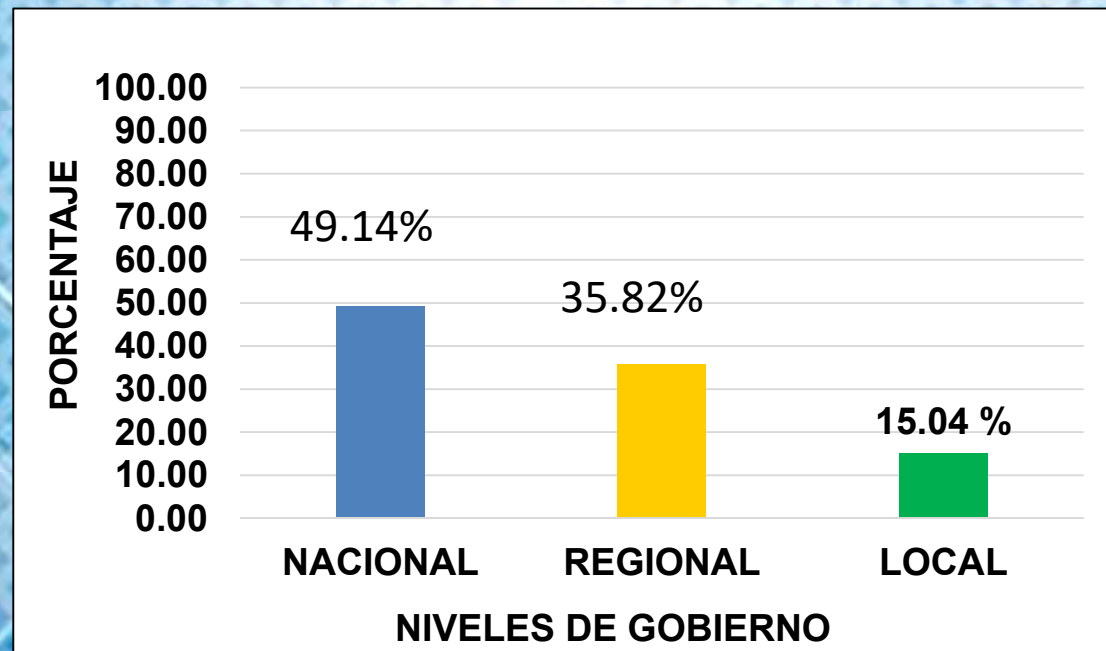

Fuente: Consulta amigable – MEF al 13 de diciembre del 2019

PRESUPUESTO DE INVERSIÓN. 2019

NIVELES DE GOBIERNO	AÑO 2019	
	MONTO (S/.)	%
NACIONAL	881,501,495	43.82
REGIONAL	399,615,555	19.87
LOCAL	730,382,612	36.31
TOTAL	2,011,499,662	100.00

El presupuesto de inversión modificado para la región Puno es de **S/.** **2,011,499,662**; de los cuales el Gobierno Nacional ejecuta el **43.82%**, Gobiernos Locales **36.31%** y el **19.87%** el Pliego Gobierno Regional Puno.

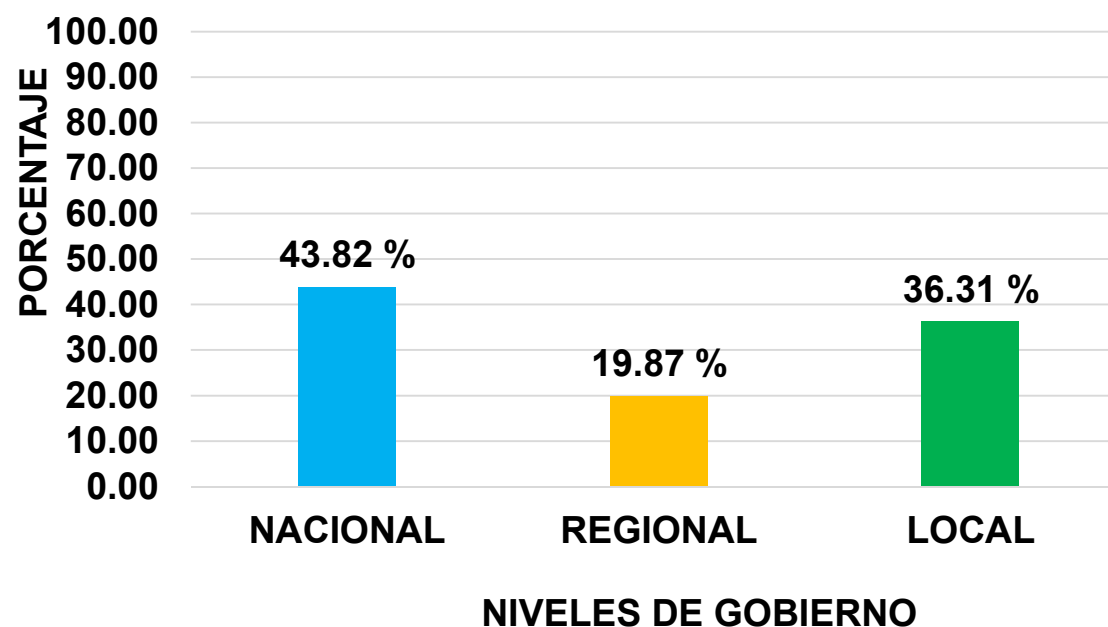

Fuente: Consulta amigable – MEF al 13 de diciembre del 2019

II. PRINCIPALES LOGROS Y RESULTADOS AÑO 2019



Gestión 2019 - 2022



2.1. PRESUPUESTO DEL GOBIERNO REGIONAL PUNO AÑO 2019



PRESUPUESTO DEL GOBIERNO REGIONAL PUNO - AÑO 2019

GASTO	AÑO 2019					
	PIA	INCREM.		PIM	EJEC.	% EJEC.
		MONTO	%			
CORRIENTE	1,398,448,733	273,689,665	19.57	1,672,138,398	1,400,502,573	83.76
INVERSIÓN	202,664,349	196,951,206	97.18	399,615,555	209,854,117	52.51
TOTAL	1,601,113,082	470,640,871	29.39	2,071,753,953	1,610,356,690	77.73

El Presupuesto asignado para gasto corriente asciende a **S/. 1,672,138,398**; de los cuales se tiene ejecutado el **83.76%**

El Presupuesto asignado para proyectos de inversión asciende a **S/. 399,615,555**; de los cuales se tiene ejecutado el **52.51%**

En resumen, el presupuesto total asignado asciende a **S/. 2,071,753,953**; de los cuales se tiene ejecutado el **77.73%**

Fuente: Consulta amigable – MEF al 13 de diciembre del 2019



PRESUPUESTO EJECUTADO DEL GOBIERNO REGIONAL PUNO. AÑO 2019

GASTO	AÑO 2019	
	DEVENGADO	% EJECUCIÓN
CORRIENTE	1,400,502,573	83.76
INVERSIÓN	209,854,117	52.51
TOTAL	1,610,356,690	77.73

El presupuesto ejecutado en gasto corriente durante el año 2019 asciende a **S/. 1,400,502,573**; que corresponde al pago de remuneraciones del personal docente y administrativo del sector educación y personal asistencial y administrativo del sector salud y otros sectores.

El presupuesto ejecutado en proyectos de inversión durante el año 2019 asciende a **S/. 209,854,117**; que corresponde a proyectos concluidos, en ejecución y con expediente técnico.

En resumen, el presupuesto ejecutado durante el año 2019 del Gobierno Regional Puno asciende a **S/. 1,610,356,690**.

Fuente: Consulta amigable – MEF al 13 de diciembre del 2019

PRESUPUESTO DEL GOBIERNO REGIONAL PUNO AÑO 2019	S/.	2,071,753,953	100%
PRESUPUESTO PARA DIRECCIÓN REGIONAL DE EDUCACIÓN	S/.	1,114,243,940	54%

NIVELES DE EDUCACIÓN	DOCENTES	ALUMNOS MATRICULADOS	INSTITUCIONES EDUCATIVAS
INICIAL	3,719	6,263	3,821
PRIMARIA	9,958	127,832	1,943
SECUNDARIA	10,208	103,463	627
BÁSICA ALTERNATIVA	461	8,518	83
BÁSICA ESPECIAL	77	334	24
TÉCNICO PRODUCTIVO	467	10,804	73
SUPERIOR NO UNIVERSITARIA	1,113	15,164	54
TOTAL	26,003	326,398	6,625

Fuente: ESCALE sector publico y privado – año 2019

Personal administrativo de Educación: 6,359



SECTOR DE SALUD



PRESUPUESTO DEL GOBIERNO REGIONAL PUNO AÑO 2019	S/.	2,071,753,953	100%
PRESUPUESTO PARA DIRECCIÓN REGIONAL DE SALUD	S/.	452,665,838	22%

PROFESIONALES DE LA SALUD	NÚMERO DE PROFESIONALES	ESTABLECIMIENTOS DE SALUD	PERSONAS ATENDIDAS
MÉDICO	528	11 HOSPITALES 95 CENTROS DE SALUD 351 PUESTOS DE SALUD	627,094
CIRUJANO DENTISTA	121		
ENFERMERA	1,111		
OBSTETRÍZ	560		
OTROS PROFESIONALES DE LA SALUD	417		
TECNICOS Y AUX. ASISTENCIALES	1,768		
ADMINISTRATIVOS	954		
TOTAL	5,459	457	650,320

Fuente: DIRESA – año 2019





GOBIERNO REGIONAL
PUNO
*Madurez y Desarrollo
con Integridad*

EJECUCIÓN DE PRESUPUESTO TOTAL POR REGIONES. AÑO 2019 (PORCENTAJE)

Gestión 2019 - 2022

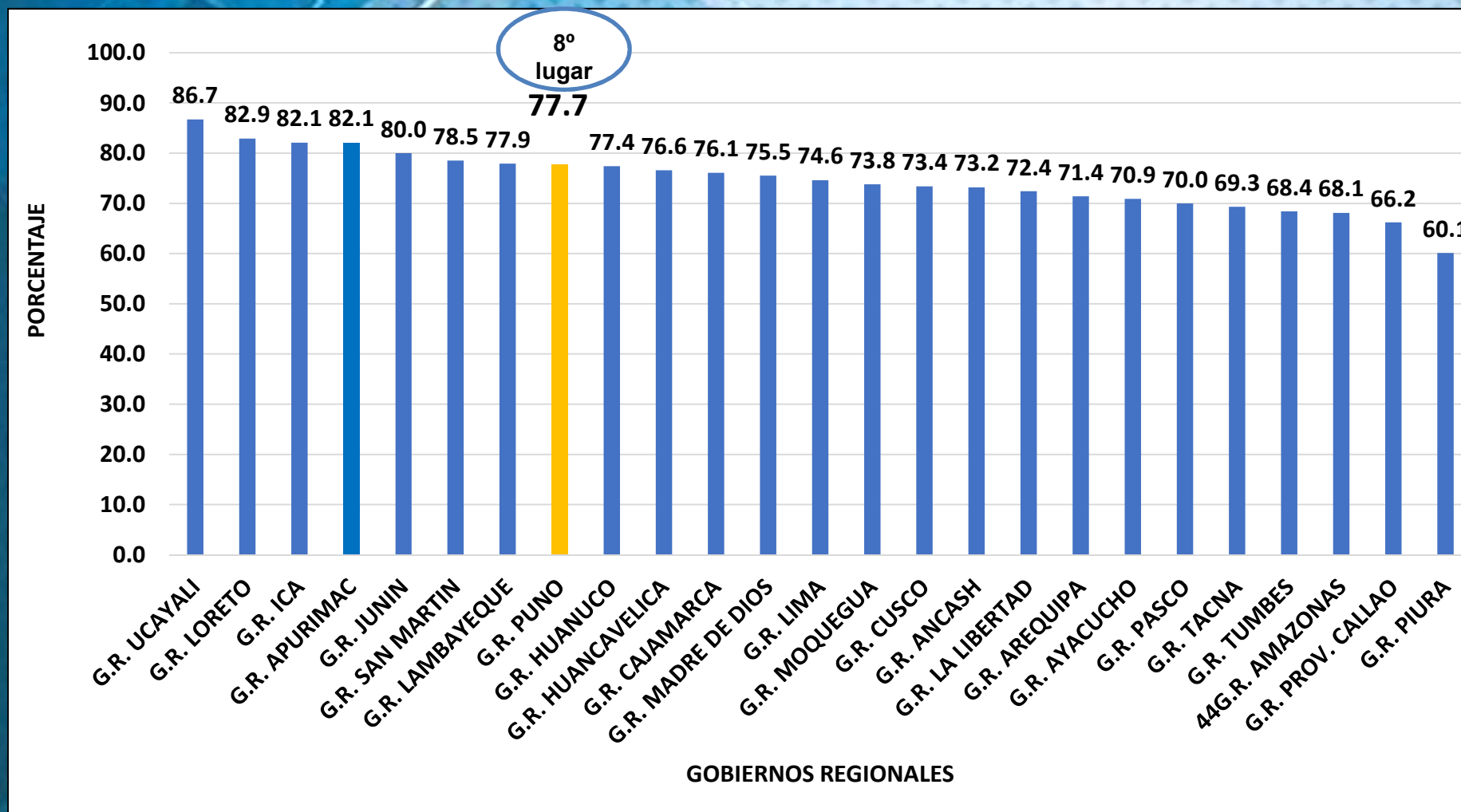

Fuente: MEF al 13 de diciembre del 2019

EJECUCIÓN DE PRESUPUESTO DE PROYECTOS DE INVERSIÓN POR REGIONES. AÑO 2019 (PORCENTAJE)

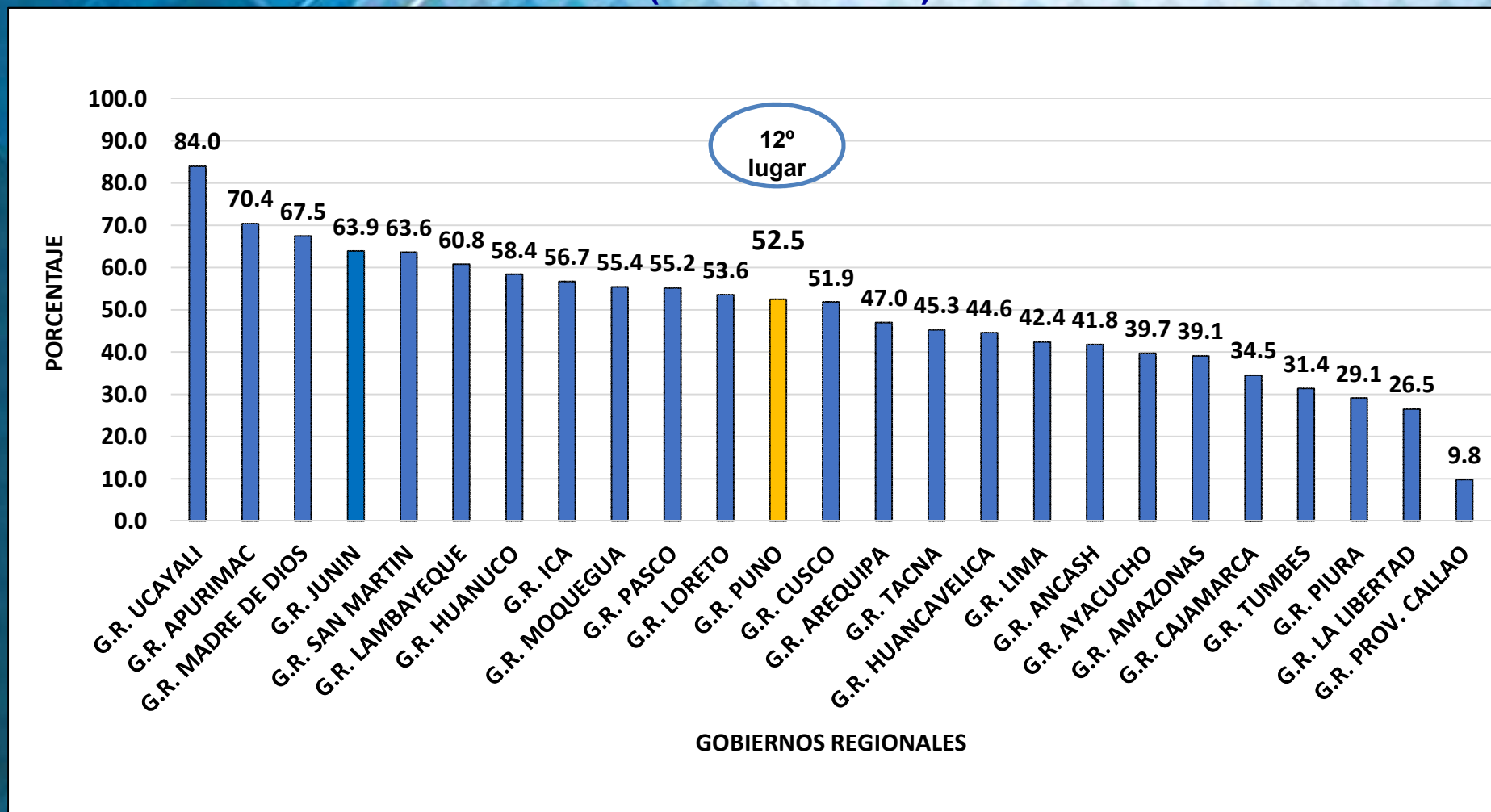

Fuente: MEF al 13 de diciembre del 2019

2.2. PROYECTOS DE INVERSIÓN



Gestión 2019 - 2022

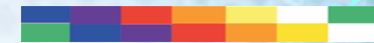

GOBIERNO REGIONAL PUNO

**OBRAS CONCLUIDAS
AÑO 2019**

2267525 - MEJORAMIENTO DE LA CARRETERA AZANGARO - SAN JUAN DE SALINAS - CHUPA : TRAMO I : KM 00+000 (EMP PU - 113) A KM 09+000 (DESVIO SAN JUAN DE SALINAS), DISTRITO SAN JUAN DE SALINAS - AZÁNGARO

ANTES



AHORA



MONTO ACTUALIZADO DEL PIP : S/. 51,094,535.94

MONTO ACTUALIZADO TRAMO I: S/. 14,016,829.42

APROBACIÓN DE E.T. RGGR-N°200-2017-GGR-GR-PUNO

% DE EJECUCION FISICO

ACUM DIC 2018	AÑO 2019	ACUM DIC 2019
78%	22%	100%

- TRAMO CULMINADO A NIVEL DE CARPETA ASFALTICA CON UNA LONGITUD DE 8.66 KM.
- BENEFICIARIOS: 2,9869 USUARIOS

PIM 2019: S/. 2,774,827

MODALIDAD: ADMINISTRACION DIRECTA

% DE EJECUCION FINANCIERA

AÑO 2018	ACUM. DIC 2018	AÑO 2019	ACUM. DIC 2019
47.01%	75.17%	17.60%	92.77%

FECHA DE INICIO: 04/04/2017

FECHA TERMINO PROGRAMADO : 30/04/2019

SECTOR TRANSPORTES

Gestión 2019 - 2022

2131661: CONSTRUCCION Y MEJORAMIENTO DE LA CARRETERA DESVIO VILQUECHICO-COJATA-SINA-YANAHUAYA (CONSTRUCCION DE PUENTE JUCHUY CCASA)



ANTES

Monto actualizado PIP: s/. 133,330,453.76

Monto actualizado Puente : s/. 7,065,475.69

Aprobación de E.T. RGGR-N°084-2017-GGR-GR-PUNO

% DE EJECUCION FISICO

Acum Dic 2018	Año 2019	Acum Dic 2019
44.79	55.21	100%

EL PUENTE JUCHUY CCASA DE 45 METROS/LUZ.

Beneficiarios: 316 usuario



AHORA

PIM 2019: 3,204,664.00

Modalidad: ADMINISTRACION DIRECTA

% DE EJECUCION FINANCIERA

Acum. Dic 2018	Año 2019	Acum. Dic 2019
28.49	62.62	91.11

Fecha de inicio: 05/06/2017

Fecha de Term. Progr 21/09/2019

2055915: MEJORAMIENTO DE LA CARRETERA AZANGARO - SAYTOCOCHA - SANDIA - SAN JUAN DEL ORO

ANTES



AHORA



MONTO ACTUALIZADO DEL PIP: S/. 146,689,143.66

MONTO ACTUALIZADO DEL TRAMO: S/. 41,240,363.69

Aprobación de E.T. RGGR-N°477-2016-GGR-GR-PUNO

➤ **CULMINADO** **PROYECTO** **MEJORAR**
MEJORAMIENTO DE CARPETA ASFALTICA EN UNA
LONGITUD TOTAL DE 221 + 064, 50 KM.
BENEFICIARIOS: 118,834 USUARIOS

PIM 2019: S/ 2,172,517

MODALIDAD: ADMINISTRACION INDIRECTA

FECHA DE INICIO: 16/05/2017

FECHA TERMINO PROGRAMADO: 08/11/2019

2231587: MEJORAMIENTO DEL SERVICIO DE EDUCACION DE LA INSTITUCION EDUCATIVA INICIAL VILCAMARCA, CENTRO POBLADO DE VILCAMARCA DISTRITO DE OCUVIRI, PROVINCIA DE LAMPA - PUNO



Monto actualizado del PIP: s/. 1,399,637

PIM 2019: s/. 25,092

Aprobación de E.T. RGGR N°524-2017-GGR-GR PUNO

Modalidad: Administración Directa

% DE EJECUCION FISICO

Acum Dic 2018	Año 2019	Ejecución 2019
96.27%	3.73%	100%

% DE EJECUCION FINANCIERA

Acum. Dic 2018	Año 2019	Ejecución 2019
98.00%	2.00%	100.00%

- BRINDAR ADECUADA PRESTACIÓN DE SERVICIOS EDUCATIVOS, A TRAVES DE LA CONSTRUCCION 01 MODULO PEDAGOGICO Y ADMINISTRATIVO, CONSTRUCCION MODULO DE SERVICIOS, PATIO Y CERCO PERIMETRICO.
- BENEFICIARIOS 127 PERSONAS**

Fecha de inicio: 10/06/2014

Fecha de Ter. Pro.: 18/06/2019

SECTOR EDUCACIÓN

Gestión 2019 - 2022

2177545: MEJORAMIENTO DE LOS SERVICIOS EDUCATIVOS DE LA INSTITUCION EDUCATIVA SECUNDARIA TECNICO INDUSTRIAL MICAELA BASTIDAS DE PILCUYO, DISTRITO DE PILCUYO, PROVINCIA EL COLLAO-PUNO



MONTO ACTUALIZADO DEL PIP: S/. 4,420,355.42

PIM 2019: s/. 216,856

APROBACIÓN DE E.T. RGGR N°733-2013-GGR-GR PUNO

MODALIDAD: ADMINISTRACIÓN DIRECTA

% DE EJECUCION FISICO

Acum Dic 2018	Año 2019	Ejecución 2019
96%	4%	100%

% DE EJECUCION FINANCIERA

Acum. Dic 2018	Año 2019	Ejecución 2019
97.00%	2.00%	99.00%

- **CONSTRUCCIÓN DE INFRAESTRUCTURA EDUCATIVA: SUM, BIBLIOTECA, DIRECCIÓN, 5 TALLERES Y DEPARTAMENTO DE EDUCACIÓN FÍSICA, SERVICIOS HIGIÉNICOS, PATIO DE HONOR, PLATAFORMA DEPORTIVA DE CÉSPED ARTIFICIAL.**
- **BENEFICIARIOS 2,673 PERSONAS**

FECHA DE INICIO: 02/06/2014

FECHA DE TER. PRO.: 04/12/2019

2194504: INSTALACION DEL SERVICIO EDUCATIVO DEL NIVEL SECUNDARIO EN LA I.E.S. RODOLFO DIESEL, DISTRITO DE JULIACA, PROVINCIA SAN ROMAN - PUNO.

ANTES



DESPUES



MONTO ACTUALIZADO DEL PIP: S/. 7,500,025.87

PIM 2019: s/. 1,181,144

APROBACIÓN DE E.T. RGGR N°292-2015-GGR-GR PUNO

MODALIDAD: ADMINISTRACIÓN INDIRECTA Y DIRECTA

% DE EJECUCION FISICO

Acum Dic 2018	Año 2019	Ejecución 2019
89.30%	10.70%	100%

% DE EJECUCION FINANCIERA

Acum. Dic 2018	Año 2019	Ejecución 2019
85.00%	43.50%	92.00%

OBJETIVOS:

- CONSTRUCCION DE 12 AULAS PEDAGÓGICAS, 01 LABORATORIO DE I. P. (COMPUTO), CONCENTRADOR DE INTERNET, SUM, BIBLIOTECA, 03 LABORATORIOS, ZONA ADMINISTRATIVA, SERVICIOS HIGIÉNICOS.
- **BENEFICIARIOS 6,717 PERSONAS**

2194501: INSTALACION DEL SERVICIO EDUCATIVO DE LA INSTITUCION EDUCATIVA SECUNDARIA SANTA MONICA EN EL DISTRITO DE JULIACA, PROVINCIA DE SAN ROMAN - PUNO.



MONTO ACTUALIZADO DEL PIP: S/. 7, 352,892.49

PIM 2019: s/. 833,372.00

APROBACIÓN DE E.T. RGGR N°494-2016-GGR-GR PUNO

MODALIDAD: POR CONTRATA

% DE EJECUCION FISICO

Acum Dic 2018	Año 2019	Acum Dic 2019
86.5%	13.5%	100%

% DE EJECUCION FINANCIERA

Acum. Dic 2018	Año 2019	Acum. Dic 2019
88.00%	7.00%	95.00%

- CONSTRUCCION DE 12 AULAS PEDAGÓGICAS, AULA DE I. P. (COMPUTO),, SUM, BIBLIOTECA, LABORATORIO DE CIENCIAS FÍSICAS-QUÍMICA-BIOLOGÍA, ZONA ADMINISTRATIVA, SERVICIOS HIGIÉNICOS, Y CERCO PERIMETRICO
- **BENEFICIARIOS 8,308 PERSONAS**

FECHA DE INICIO: 18/03/2017

FECHA DE TER. PRO.: 09/09/2019

2248505: MEJORAMIENTO DEL SERVICIO EDUCATIVO EN LA INSTITUCION EDUCATIVA PRIMARIA N 73001 MANHATTAN SCHOOL DEL DISTRITO AZANGARO, PROVINCIA DE AZANGARO - PUNO

ANTES



AHORA



MONTO ACTUALIZADO DEL PIP: S/. 4,461,281.59

PIM 2019: s/. 92,093

APROBACIÓN DE E.T. RGGR N°524-2017-GGR-GR PUNO

MODALIDAD: ADMINISTRACIÓN DIRECTA

% DE EJECUCION FISICO

Acum Dic 2018	Año 2019	Acum Dic 2019
100%	0.00%	100%

% DE EJECUCION FINANCIERA

Acum. Dic 2018	Año 2019	Acum. Dic 2019
94.09%	2.06%	96.15%

- CONSTRUCCION DE 8 16 AULAS CONSTRUCCIÓN DE UN PABELLÓN DE 3 LABORATORIOS, 1 BIBLIOTECA, UNA SALA DE COMPUTO, ZONA ADMINISTRATIVA, PLATAFORMA DEPORTIVA, CERCO PERIMETRICO.
- **BENEFICIARIOS 611 PERSONAS**

FECHA DE INICIO: 20/12/2017

FECHA DE TER. PRO.: 09/06/2019

2227389: AMPLIACION Y MEJORAMIENTO DE LA CAPACIDAD RESOLUTIVA DEL HOSPITAL DE APOYO SAN MARTIN DE PORRES DE MACUSANI, PROVINCIA DE CARABAYA - PUNO



Monto actualizado: s/. 103,406,739.3

PIM 2019: s/. 110,109

Aprobación de E.T. RGGR N°524-2017-GGR-GR PUNO

Modalidad: Administración Indirecta

% DE EJECUCION FISICO

Acum Dic 2018	Año 2019	Acum Dic 2019
70.5%	29.5%	100%

% DE EJECUCION FINANCIERA

Acum. Dic 2018	Año 2019	Acum. Dic 2019
53.03%	25.49%	78.52%

Componentes:

Capacidad para 40 camas de hospitalización
Infraestructura hospitalaria de 7,551 M2
Equipamiento 3,311 unidades

Beneficiarios: 73,946 personas



GOBIERNO REGIONAL PUNO
*Identidad y Desarrollo
¡Con Integridad!*

SECTOR PESCA

Gestión 2019 - 2022

2191077: INSTALACION DE SERVICIOS DE ASISTENCIA TECNICA EN EL CULTIVO DE SUCHE Y PEJERREY A POBLADORES FOCALIZADOS EN LA REGION PUNO



Inversión total: S/. 7,927,535

PIM 2019: s/ 365,044.00

Aprobación de E.T. RGGR- N°067-2018-GGR-GR PUNO

Modalidad: ADMINISTRACION DIRECTA

% DE EJECUCION FISICO

Acum Dic 2018	Año 2019	Acum Dic 2019
69.77%	30.23%	100%

% DE EJECUCION FINANCIERA

Acum. Dic 2018	Año 2019	Acum. Dic 2019
70.64%	22.30%	92.94%

20 Piscigranjas y 02 Laboratorio de Producción de Ovas de Suche y Pejerrey

Fecha de inicio:
01/03/2019

Fecha de ter. Progr. :
31/12/2019

**Beneficiarios:
894 Familias**



Gestión 2019 - 2022



GOBIERNO REGIONAL PUNO

PROYECTOS Y OBRAS EN EJECUCIÓN 2019



Gestión 2019 - 2022

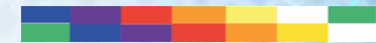

PROYECTOS Y OBRAS EN EJECUCIÓN 2019 *SECTOR TRANSPORTE*

2267525 :MEJORAMIENTO DE LA CARRETERA AZANGARO - SAN JUAN DE SALINAS - CHUPA : TRAMO II : KM 09+000 (DESV. SAN JUAN DE SALINAS) A KM 17+000 (CURAYLLU), DISTRITO SAN JUAN DE SALINAS – AZANGARO - PUNO

ANTES



MONTO ACTUALIZADO PIP: S/. 51,094,535.94

MONTO ACTUALIZADO TRAMO II: S/. 15,163,997.67

APROBACIÓN DE E.T. RGGR N° 365-2018

% DE EJECUCION FÍSICO ACUM. DIC 2019

90.29%

➤ EL PROYECTO COMPRENDE LA CONSTRUCCIÓN DE 8+000 KM DE CARRETERA A NIVEL DE CARPETA ASFÁLTICA.

➤ BENEFICIARIOS 29869 PERSONAS

AHORA



PIM 2019: 14,921,921

MODALIDAD: ADMINISTRACION INDIRECTA

% DE EJECUCION FINANCIERA ACUM. DIC 2019

74.30%

FECHA DE INICIO: 02/05/2019

FECHA TERMINO PROGRAMADO: 11/01/2020

2294382: MEJORAMIENTO DE LA CARRETERA ARAPA - CHUPA (PU 114) - DV. HUANCANE (EMP. PE 34H), PROVINCIAS DE AZANGARO Y HUANCANE - PUNO



ANTES



AHORA

MONTO ACTUALIZADO TRAMO I: S/. S/. 146,689,143.66

MONTO ACTUALIZADO TRAMO I: S/. 51,183,737.80

Aprobación de E.T. RGGR- N°272-2017-GGR-GR PUNO

% DE EJECUCION FISICO

Acum Dic 2018	Año 2019	Acum Dic 2019
35.8%	29.08%	64.88%

PIM 2019: 18,648,925

Modalidad: ADMINISTRACION INDIRECTA

% DE EJECUCION FINANCIERA

Acum. Dic 2018	Año 2019	Acum. Dic 2019
53.03%	25.49%	78.52%

➤ CONSTRUCCIÓN DE 32,7 KM DE CARRETERA ASFALTADA QUE VA CONECTAR EL DISTRITO DE CHUPA Y EL DESVIÓ HUANCANÉ.

➤ BENEFICIARIOS: 23,837 USUARIOS

FECHA DE INICIO: 28/12/2017

FECHA TERMINO PROGRAMADO: 08/03/2020

SECTOR TRANSPORTES

Gestión 2019 - 2022

2321290: MEJORAMIENTO DE LOS SERVICIOS DE TRANSITABILIDAD DE LA VIA VECINAL PU-595: DV. PAMPA BLANCA - RINCONADA - CERRO LUNAR, DISTRITO DE ANANEA, PROVINCIA DE SAN ANTONIO DE PUTINA - PUNO

ANTES



AHORA



MONTO ACTUALIZADO PIP: S/. 17,633,226.76

PIM 2019: 15,513,862

APROBACIÓN DE E.T. RGGR-N°317-2018-GGR-GR-PUNO

MODALIDAD: ADMINISTRACION INDIRECTA

% DE EJECUCION FISICO ACUM. DIC 2019

34.89%

% DE EJECUCION FINANCIERA

41.08%

- CONSTRUCCIÓN DE LA CARRETERA DE 10.12 KM CON CARPETA ASFÁLTICA (6.50 M DE CALZADA, 0.50M DE BERMA POR LADO Y 2 PULGADAS DE ESPESOR
- BENEFICIARIOS: 41,673 PERSONAS

FECHA DE INICIO: 08/03/2019

FECHA TERMINO PROGRAMADO: 12/01/2020

2267525: MEJORAMIENTO DE LA CARRETERA AZANGARO (EMP. PU-113) - SAN JUAN DE SALINAS - CHUPA : TRAMO III : KM 17+000 (CURAYLLU) A KM 32+700 (DISTRITO DE CHUPA), DISTRITO CHUPA - AZANGARO - PUNO



ANTES



AHORA

MONTO ACTUALIZADO PIP.: S/. 51,094,535.94

MONTO ACTUALIZADO TRAMO III: S/. 21,913,708.85

APROBACIÓN DE E.T. RGGR-N°343-2017-GGR-GR-PUNO

% DE EJECUCION FISICO

Acum Dic 2018	Año 2019	Acum Dic 2019
16.06%	22.33%	38.39%

PIM 2019: 12,446,959

Modalidad: ADMINISTRACION DIRECTA

% DE EJECUCION FINANCIERA

Acum. Dic 2018	Año 2019	Acum. Dic 2019
41.61%	26.11%	67.72%

- MEJORAMIENTO A NIVEL DE CARPETA ASFALTICA 15.70 KM
- BENEFICIARIOS: 29,869 USUARIOS

2185578: MEJORAMIENTO DE LA CARRETERA DV. DESAGUADERO (EMP PE 36A) - KELLUYO - PISACOMA : TRAMO II KELLUYO - PISACOMA 27+479 KM, MULTIDISTRITAL - CHUCUITO - PUNO

ANTES



MONTO ACTUALIZADO PIP: S/. 83,742,513.47

MONTO ACTUALIZADO TRAMO II: S/. 42,644,758.31

APROBACIÓN DE E.T. RGGR N°252-2019-GGR-GR PUNO

% DE EJECUCIÓN FÍSICO Acum Dic 2019

6.65%

➤ MEJORAMIENTO DE LA SUPERFICIE DE RODADURA A NIVEL DE CARPETA ASFALTICA, 27+479 KM

➤ BENEFICIARIOS: 50,029 PERSONAS

AHORA



PIM 2019: 7,010,422

Modalidad: ADMINISTRACION DIRECTA

% DE EJECUCIÓN FINANCIERA Acum. Dic 2019

11.81%

FECHA DE INICIO: 15/08/2019

FECHA TERMINO PROGRAMADO: 09/06/2020

SECTOR TRANSPORTES

Gestión 2019 - 2022

2185578: MEJORAMIENTO DE LA CARRETERA DV. DESAGUADERO (EMP PE 36A) - KELLUYO - PISACOMA : TRAMO I DESVIO DESAGUADERO - KELLUYO 18+976 KM, MULTIDISTRITAL - CHUCUITO - PUNO



ANTES

MONTO ACTUALIZADO PIP: S/. 83,742,513.47

MONTO ACTUALIZADO TRAMO I: S/. 41,097,755.16

APROBACIÓN DE E.T. RGGR-N°869-2014-GGR-GR-PUNO

% DE EJECUCION FISICO

Acum Dic 2018	Año 2019	Acum Dic 2019
66.16%	8.06%	74.22%



AHORA

PIM 2019: 10,600,381

Modalidad: ADMINISTRACION DIRECTA

% DE EJECUCION FINANCIERA

Acum. Dic 2018	Año 2019	Acum. Dic 2019
51.55%	20.45%	72.01%

MEJORAMIENTO A NIVEL DE CARPETA ASFÁLTICA EN UNA LONGITUD DE, 18+976 KM Y UN ANCHO DE CALZADA DE 6.60 M

Beneficiarios: 50,029 USUARIOS

2178716: MEJORAMIENTO DE LA CARRETERA CALACOTA - SANTA ROSA DE HUAYLLATA (RUTA R-11) DISTRITO DE ILAVE PROVINCIA DE EL COLLAO - PUNO



ANTES



AHORA

Monto actualizado PIP: S/. 55,702,852.24

Aprobación de E.T. RGGR N° 128-2014

% DE EJECUCION FISICO

Acum Dic 2018	Año 2019	Acum Dic 2019
25.99%	7.06%	33.05%

PIM 2019: 11,250,000

Modalidad: ADMINISTRACION DIRECTA

% DE EJECUCION FINANCIERA

Acum. Dic 2018	Año 2019	Acum. Dic 2019
20.68%	19.62%	40.30%

CONSISTE EN EL MEJORAMIENTO DE LA SUPERFICIE DE RODADURA CON TRATAMIENTO SUPERFICIAL BICAPA ASFALTO MODIFICADO CON POLÍMEROS EN UNA LONGITUD DE 22.720 KM. Y UN ANCHO DE CALZADA DE 6.00 M. CARPETA ASFALTICA EN PROCESO.

Beneficiarios: 33,110 personas

2156096: MEJORAMIENTO DE LA CARRETERA DV. CARACARA - LAMPA - CABANILLA - CABANILLAS- TRAMO II: LAMPA - CABANILLA - CABANILLAS (29.37 KM.), MULTIDISTRITAL - LAMPA - LAMPA



ANTES



AHORA

Monto actualizado PIP: s/. 83,024,366.29

Monto actualizado Tramo II: s/. 47,735,681.83

Aprobación de E.T. RGGR N° 651-2016

% DE EJECUCION FISICO

Acum Dic 2018	Año 2019	Acum Dic 2019
56.88%	33.18%	90.07%

MEJORAMIENTO DE LA SUPERFICIE DE RODADURA A NIVEL DE CARPETA ASFÁLTICA (LONGITUD 29.37 KM). CULMINACION DEL ULTIMO TRAMO DE 1.33 KM

Beneficiarios: 28,142 USUARIOS

PIM 2019: 9,636,671

Modalidad: ADMINISTRACION DIRECTA

% DE EJECUCION FINANCIERA

Acum. Dic 2018	Año 2019	Acum. Dic 2019
68.40%	17.15%	85.56%

Fecha de inicio: 09/12/2016

Fecha de Term. Progr.:20/02/2020

2131389: MEJORAMIENTO DE LA INFRAESTRUCTURA VIAL DEL CIRCUITO TURISTICO LAGO SAGRADO DE LOS INCAS - DISTRITOS CAPACHICA, CHUCUITO, PLATERIA, ACORA, ILAVE – (TRAMO III JAYU JAYU – CALACOTA)



Monto actualizado PIP: s/. 88,048,586.39

Monto actualizado Tramo: s/. 10,814,361.79

Aprobación de E.T. RGGR N° 367-2017

% DE EJECUCION FISICO		
Acum Dic 2018	Año 2019	Acum Dic 2019
37.23%	34.10%	71.33%



PIM 2019: 5,920,121

Modalidad: ADMINISTRACION DIRECTA

% DE EJECUCION FINANCIERA		
Acum. Dic 2018	Año 2019	Acum. Dic 2019
44.40%	29.90%	74.30%

MEJORAMIENTO DE LA CARRETERA A NIVEL DE CARPETA ASFÁLTICA LONGITUD DE 6+500 KM.

Beneficiarios: 316 USUARIOS

2161480: MEJORAMIENTO DE LA CARRETERA MACUSANI - ABRA SUSUYA, DISTRITO DE MACUSANI, PROVINCIA DE CARABAYA - PUNO



ANTES



AHORA

Monto actualizado: s/. 51,358,954.25

PIM 2019: 5,256,155

Aprobación de E.T. RES. GER. N° 210-2013-GGR-GR

Modalidad: ADMINISTRACION DIRECTA

% DE EJECUCION FISICO

% DE EJECUCION FINANCIERA

Acum Dic 2018	Año 2019	Acum Dic 2019
85.77%	2.30%	88.07%

Acum. Dic 2018	Año 2019	Acum. Dic 2019
87.91%	6.96%	94.87%

MEJORAMIENTO DE LA SUPERFICIE DE RODADURA, CON CARPETA ASFÁLTICA DE 22+100. KM.

BENEFICIARIOS: 26,811 USUARIOS



GOBIERNO REGIONAL PUNO
(Identidad y Desarrollo con Integridad)

SECTOR TRANSPORTES

Gestión 2019 - 2022

2307272: MEJORAMIENTO DE LA CARRETERA CHALLHUAMAYO, INICIO (354,908.00 E. - 8,522,756.00 N.), FINAL (348,991.00 E. - 8,525,762.00 N.), DISTRITO DE AYAPATA, PROVINCIA DE CARABAYA - PUNO



ANTES



AHORA

Monto actualizado PIP: s/. 6,854,420.42

PIM 2019: 1,500,000

Aprobación de E.T. RGGR- N°223-2017-GGR-GR PUNO

Modalidad: ADMINISTRACION DIRECTA

% DE EJECUCION FISICO		
Acum Dic 2018	Año 2019	Acum Dic 2019
61.42%	11.50%	72.92%

% DE EJECUCION FINANCIERA		
Acum. Dic 2018	Año 2019	Acum. Dic 2019
69.28%	8.24%	77.52%

SUPERFICIE DE RODADURA A NIVEL DE AFIRMADO; EN UNA LONGITUD DE 8.66 KM,. OBRA REINICIADA
Beneficiarios: 13,018 usuarios



Gestión 2019 - 2022



GOBIERNO REGIONAL PUNO

**PROYECTOS Y OBRAS EN
EJECUCIÓN 2019
*SECTOR EDUCACIÓN***

2323700 : MEJORAMIENTO DEL SERVICIO EDUCATIVO DE CARRERAS DE PRODUCCION, AUTOMOTRIZ, MINERIA, CONTABILIDAD, COMPUTACION, SECRETARIADO, ENFERMERIA, LABORATORIO CLINICO Y PROTESIS DENTAL DEL IST MANUEL NUÑEZ BUTRON, JULIACA, SAN ROMAN - PUNO



MONTO ACTUALIZADO DEL PIP: S/. 45,163,239.02

PIM 2019: s/. 21,694.870

APROBACIÓN DE E.T. RGGR N°150-2017-GGR-GR PUNO

MODALIDAD: POR CONTRATA

AVANCE FÍSICO ACUMULADO 2019: 11.76%

AVANCE FINANCIERO ACUMULADO 2019: 27.87%

- CONSTRUCCION DE TALLERES, MECANICA DE PRODUCCION, MECANICA AUTOMOTRIZ, EXPLOTACION MINERA, CONTABILIDAD, COMPUTACION, SECRETARIA, ENFERMERIA, LABORATORIO CLINICO Y AMBIENTES COMPLEMENTARIOS.
- **BENEFICIARIOS 9,900 PERSONAS**

FECHA DE INICIO: 20/06/2019

FECHA DE TER. PRO.: 18/12/2020

2250752: MEJORAMIENTO DE LOS SERVICIOS EDUCATIVOS EN E.B.R. ORIENTADO A LA ECOEFICIENCIA EN LA II.EE. INDEPENDENCIA NACIONAL DE LA CIUDAD DE PUNO

ANTES



MONTO ACTUALIZADO DEL PIP: S/. 28,828,581.68

APROBACIÓN DE E.T. RGGR N°347-2017-GGR-GR PUNO

AVANCE FÍSICO ACUMULADO 2019: 17.39%

- MEJORAR LA CALIDAD DEL SERVICIO EDUCATIVO EN LOS NIVELES INICIAL, PRIMARIA, SECUNDARIA Y EDUCACIÓN ALTERNATIVA.
- **BENEFICIARIOS 20,966 PERSONAS**

AHORA



PIM 2019: s/. 12,872,374

MODALIDAD: POR CONTRATA

AVANCE FINANCIERO ACUMULADO 2019: 39.10%

FECHA DE INICIO: 15/06/2019

FECHA DE TER. PRO.: 06/09/2020

2249767: AMPLIACION Y MEJORAMIENTO DEL SERVICIO DE EDUCACION SUPERIOR NO UNIVERSITARIA DEL INSTITUTO SUPERIOR TECNOLOGICO PUBLICO DE YUNGUYO, PROVINCIA DE YUNGUYO - PUNO

ANTES



DESPUES



MONTO ACTUALIZADO DEL PIP: S/. 14,693,174.24

PIM 2019: s/. 3,851,138

APROBACIÓN DE E.T. RGGR N°133-2017-GGR-GR PUNO

MODALIDAD: ADMINISTRACIÓN DIRECTA

% DE EJECUCION FISICO

ACUM DIC 2018	AÑO 2019	EJECUCIÓN 2019
40.10%	38.89%	80.00%

% DE EJECUCION FINANCIERA

ACUM. DIC 2018	AÑO 2019	EJECUCIÓN 2019
61.20%	14.42%	75.66%

- **CONSTRUCCIÓN DE AMBIENTES PEDAGÓGICOS, LABORATORIOS, BIBLIOTECA, TALLERES, AMBIENTES ADMINISTRATIVOS, BATERÍA DE SERVICIOS HIGIÉNICOS, LOSAS DEPORTIVAS, PAVIMENTACIÓN DE ACCESOS, INSTALACIÓN DE ÁREAS VERDES.**
- **BENEFICIARIOS 4,954 PERSONAS**

FECHA DE INICIO: 03/04/2017

FECHA DE TER. PRO.: 26/02/2020

2194989: MEJORAMIENTO DE LOS SERVICIOS EDUCATIVOS EN LA I.E.S. DANTE NAVA DEL CENTRO POBLADO SANTA CRUZ DE PUNA AYLLU, DISTRITO DE PATAMBUCO, PROVINCIA DE SANDIA, REGION PUNO

ANTES



DESPUES



MONTO ACTUALIZADO DEL PIP: S/. 7,293,262.85

PIM 2019: s/. 3,299,745

APROBACIÓN DE E.T. RGGR N°252-2019-GGR-GR PUNO

MODALIDAD: ADMINISTRACIÓN DIRECTA

AVANCE FÍSICO ACUMULADO 2019: 10%

AVANCE FINANCIERO ACUMULADO 2019: 16%

- **CONSTRUCCIÓN DE 08 AULAS, 01 AULA DE I.TECNOLÓGICA, 01 LABORATORIO MULTIFUNCIONAL, 01 DEPARTAMENTO AGROPECUARIO, 01 CENTRO DE RECURSOS Y 01 SUM. AMBIENTES COMPLEMENTARIOS**
- **BENEFICIARIOS 316 PERSONAS**

FECHA DE INICIO: 03/08/2019

FECHA DE TER. PRO.: 29/05/2020

2301171: MEJORAMIENTO DE LOS SERVICIOS EDUCATIVOS DE NIVEL PRIMARIA EN LA I.E.P. N 70473 DEL CENTRO POBLADO DE PARINA, DISTRITO DE OCUVIRI - LAMPA - PUNO

ANTES



DESPUES



MONTO ACTUALIZADO DEL PIP: S/. 2,745,147.14

PIM 2019: s/. 2,640,721

APROBACIÓN DE E.T. RGGR N°195-2018-GGR-GR PUNO

MODALIDAD: ADMINISTRACIÓN DIRECTA

AVANCE FÍSICO ACUMULADO 2019: 93.81%

AVANCE FINANCIERO ACUMULADO 2019: 82.72%

- CONSTRUCCIÓN DE 2 AULAS PEDAGOGIAS SUM, COCINA, COMEDOR, ZONA ADMINISTRATIVA VIVIENDAS DE DOCENTES, TÓPICO S.S.H.H, AMBIENTES COMPLEMENTARIOS Y CERCO PERIMETRICO.
- **BENEFICIARIOS 364 PERSONAS**

2250952: MEJORAMIENTO DEL SERVICIO EDUCATIVO EN LA INSTITUCION EDUCATIVA PRIMARIA 70150 DEL CENTRO POBLADO HUACOCULLO, EN EL DISTRITO DE PICHACANI, PROVINCIA DE PUNO, PUNO

ANTES



DESPUES



MONTO ACTUALIZADO DEL PIP: S/. 2,581,581.58

PIM 2019: s/. 2,290,926

APROBACIÓN DE E.T. RGGR N° 235-2019-GGR-GR PUNO

MODALIDAD: ADMINISTRACIÓN DIRECTA

Avance Físico Acumulado 2019: 51.34%

AVANCE FINANCIERO ACUMULADO 2019: 47.40%

OBJETIVOS:

- **POBLACIÓN ESTUDIANTIL DE LA IEP 70150 DEL CENTRO POBLADO HUACOCULLO RECIBEN SERVICIO EDUCATIVO CON ESTÁNDARES DE CALIDAD**
- **BENEFICIARIOS 693 PERSONAS**

FECHA DE INICIO: 01/08/2019

FECHA DE TER. PRO.: 26/02/2020

2393101: MEJORAMIENTO Y AMPLIACION DEL SERVICIO ADMINISTRATIVO DE LA UNIDAD DE GESTION EDUCATIVA LOCAL MELGAR EN EL DISTRITO DE AYAVIRI, PROVINCIA DE MELGAR, REGION PUNO



MONTO ACTUALIZADO DEL PIP: S/. 3,743,373.01

SEGUNDA ETAP: S/.1,740,919.00

APROBACIÓN DE E.T. RGGR N° 252-2019-GGR-GR PUNO

AVANCE FÍSICO ACUMULADO 2019: 43.98%

- **BRINDAR ADECUADAS CONDICIONES DE LA PRESTACIÓN DEL SERVICIO ADMINISTRATIVO DE LA UNIDAD DE GESTIÓN EDUCATIVA UGEL-MELGAR**
- **BENEFICIARIOS 21,635 PERSONAS**

PIM 2019: s/. 1,740,919

MODALIDAD: ADMINISTRACIÓN DIRECTA

AVANCE FINANCIERO ACUMULADO 2019: 60.15%

FECHA DE INICIO: 26/06/2019

FECHA DE TER. PRO.: 21/01/2020

SECTOR EDUCACIÓN

Gestión 2019 - 2022

2313881: MEJORAMIENTO, AMPLIACION DE LOS SERVICIOS DE EDUCACION SECUNDARIA DE LA INSTITUCION EDUCATIVA TECNICO COMERCIAL EN EL BARRIO CAPAJOCHA, DISTRITO DE MOHO, PROVINCIA DE MOHO - PUNO



MONTO ACTUALIZADO DEL PIP: S/. 4,374,895.00

PIM 2019: s/. 1,094,289.00

APROBACIÓN DE E.T. RGGR N° 377-2017-GGR-GR PUNO

MODALIDAD: ADMINISTRACIÓN DIRECTA

% DE EJECUCION FISICO

ACUM DIC 2018	AÑO 2019	ACUM DIC 2019
79.93%	20.07%	100%

% DE EJECUCION FINANCIERA

ACUM. DIC 2018	AÑO 2019	ACUM. DIC 2019
81.00%	7.13%	88.13%

- CONSTRUCCION DE 08 AULAS PEDAGÓGICAS, AMBIENTES ADMINISTRATIVOS, PLATAFORMA DEPORTIVA, DTO. DE EDUCACION FISICA, DTO. DE ARTE, AREAS COMPLEMENTARIAS Y CERCO PERIMETRICO
- BENEFICIARIOS 1,343 PERSONAS**

FECHA DE INICIO: 16/10/2017

FECHA DE TER. PRO.: 31/12/2019



Gestión 2019 - 2022



GOBIERNO REGIONAL PUNO

**PROYECTOS Y OBRAS EN
EJECUCIÓN 2019
*SECTOR SALUD***



GOBIERNO REGIONAL PUNO
Identidad y Desarrollo
con Integridad

SECTOR SALUD

Gestión 2019 - 2022

2108576: CONSTRUCCION DEL HOSPITAL MATERNO INFANTIL DEL CONO SUR JULIACA

ANTES



AHORA



MONTO ACTUALIZADO DEL PIP: S/.134,381,165.15

PIM 2019: s/. 45,452,896.00

APROBACIÓN DE E.T. MODIF. Nº 3 CON RESOLUCIÓN Nº 207-2019-GGR-GR PUNO

MODALIDAD: ADMINISTRACIÓN DIRECTA

% DE EJECUCION FISICO

% DE EJECUCION FINANCIERA

Acum Dic 2018	Año 2019	Acum Dic 2019
17.24%	8.76%	24.62%

Acum. Dic 2018	Año 2019	Acum. Dic 2019
46,080,895.60	19,730,392.00	65,811,166.02
34.29%	14.68%	48.97%

CONTEMPLA EL PROYECTO:
NUMERO DE CAMAS DE HOSPITALIZACIÓN: 100 UND.
INFRAESTRUCTURA HOSPITALARIA: 11,241 M2.
EQUIPAMIENTO Y MOBILIARIO: 4,184 UND.
BENEFICIARIOS: 85,165.00 USUARIOS

FECHA DE INICIO:
01/06/2017

FECHA DE TERMINO PROGRAMADO: 31/12/2020



GOBIERNO REGIONAL PUNO
Identidad y Desarrollo
con Integridad

SECTOR SALUD

Gestión 2019 - 2022

2279375: MEJORAMIENTO DE LOS SERVICIOS DE SALUD DEL HOSPITAL DE APOYO ILAVE, PROVINCIA DE EL COLLAO - REGION PUNO

ANTES



AHORA



MONTO ACTUALIZADO DEL PIP: S/.125,345,949.02

PIM 2019: s/. 36,387,334.00

APROBACIÓN DE E.T.: CON RESOLUCIÓN N° 063-2017-GGR-GR PUNO

MODALIDAD: ADMINISTRACIÓN INDIRECTA

% DE EJECUCION FINANCIERA

% DE EJECUCION FISICO		
Acum Dic 2018	Año 2019	Acum Dic 2019
5.11%	15.24 %	20,35 %

Acum. Dic 2018	Año 2019	Acum. Dic 2019
24,844,923.62	30,682,634.00	55,527,557.62
19.82%	24.47 %	44.29 %

CONTEMPLA LA CONSTRUCCIÓN DE UNA INFRAESTRUCTURA DE SALUD DE CATEGORÍA II-1 EN UN TERRENO NUEVO CON EL SANEAMIENTO LEGAL RESPECTIVO A FAVOR DEL ESTADO PERUANO MINISTERIO DE SALUD, PARA BRINDAR LOS SERVICIOS DE SALUD PROYECTADOS POR EL PROGRAMA MÉDICO.
BENEFICIARIOS: 84,941.00 USUARIOS

**FECHA DE INICIO:
01-06-2018**

**FECHA DE TERMINO
PROGRAMADO: 24/05/2020**



**GOBIERNO
REGIONAL
PUNO**

*Identidad y Desarrollo
con Integridad*

SECTOR SALUD

Gestión 2019 - 2022

2190612: MEJORAMIENTO Y AMPLIACION DE LA CAPACIDAD RESOLUTIVA DEL PUESTO DE SALUD TOLAPALCA, MICRORRED MAÑAZO - PUNO

ANTES



AHORA



MONTO ACTUALIZADO DEL PIP: S/. 1,696,309.81

PIM 2019: 1,584,128.00

APROBACIÓN DE E.T.: CON RESOLUCIÓN N° 234-2019-GGR-GR PUNO

MODALIDAD: ADMINISTRACIÓN DIRECTA

**% DE AVANCE FISICO ACUMULADO 2019:
21.40%**

**AVANCE FINANCIERO ACUMULADO 2019:
S/. 556,430.00 (32.80%)**

CONSTRUCCIÓN DE 03 BLOQUES Y 02 NIVELES EN UN ÁREA TOTAL DE 623.29 M2, CON TECHO DE COBERTURA METÁLICA TERMO ACÚSTICA; EL ACONDICIONAMIENTO DEL CERCO PERIMÉTRICO Y OBRAS DE ÁREAS EXTERIORES, INCLUYE ACCIONES DE MITIGACIÓN AMBIENTAL. ADEMÁS COMPRENDE LA IMPLEMENTACIÓN DE EQUIPOS Y MOBILIARIOS MÉDICOS.

BENEFICIARIOS: 505 USUARIOS

2190613: AMPLIACION Y MEJORAMIENTO DE LA CAPACIDAD RESOLUTIVA DEL PUESTO DE SALUD CHARAMAYA , MICRORED DE MAÑAZO - REDESS PUNO

ANTES



AHORA



MONTO ACTUALIZADO DEL PIP: S/. 2,633,819.34

PIM 2019: s/. 1,122,098.00

APROBACIÓN DE E.T.: CON RESOLUCIÓN N° 081-2018-GGR-GR PUNO

MODALIDAD: ADMINISTRACIÓN DIRECTA

% DE EJECUCION FISICO

Acum Dic 2018	Año 2019	Acum Dic 2019
34.62%	36.00 %	70.62 %

% DE EJECUCION FINANCIERA

Acum. Dic 2018	Año 2019	Acum. Dic 2019
21.43%	45.95%	67.38 %

CONSTRUCCION DE UN ÁREA DE 509.82 M2, SERVICIOS DE SALUD: ÁREA DE 264.64 M2, (CONSULTA EXTERNA EN UN ÁREA DE 180.72 M2 Y CENTRO OBSTÉTRICO EN 83.92 M2). SERVICIOS GENERALES: 138.88 M2; VIVIENDA DE PERSONAL: 39.80 M2; CONSTRUCCIÓN DE CERCO PERIMÉTRICO. EQUIPAMIENTO Y CAPACITACION (ADQUISICIÓN DE 146 UNIDADES DE EQUIPO MÉDICO, ADQUISICIÓN DE 59 UNIDADES MOBILIARIO MÉDICO, 07 TALLERES INFORMATIVOS.

BENEFICIARIOS: 785 USUARIOS

2158850: MEJORAMIENTO DEL ESTADO NUTRICIONAL DE LA PRIMERA INFANCIA EN LA ZONA CIRCUNLACUSTRE DE LA REGION PUNO

ANTES



AHORA



Monto actualizado del PIP: S/. 10,014,653.85

MONTO ACTUALIZADO DE LA ETAPA III PIP: S/. 2,171,910.25

APROBACIÓN DE E.T.: CON RESOLUCIÓN N° 370-2014-GGR-GR PUNO

% DE AVANCE FISICO ACUMULADO 2019: 57.67%

PIM 2019: s/. 2,117,279.00

MODALIDAD: ADMINISTRACIÓN DIRECTA

% DE AVANCE FINANCIERO ACUMULADO 2019: S/. 1,045,418.00 (48.13%)

COMPONENTES DEL PROYECTO:

- MAYOR INTERÉS DE LA FAMILIA EN EL CUIDADO DEL CRECIMIENTO Y DESARROLLO DEL NIÑO MENOR DE 3 AÑOS Y DE LA GESTANTE.
- CALIDAD DE ATENCIÓN EN LOS SERVICIOS DEL CRED Y MATERNO PERINATAL.
- MAYOR INVOLUCRACIÓN DE AUTORIDADES LOCALES Y COMUNALES PARA LA VIGILANCIA DE LA SALUD Y NUTRICIÓN DEL NIÑO(A) Y LA GESTANTE.

BENEFICIARIOS: 32,752.00 FAMILIAS

FECHA DE INICIO: 01/07/2019

FECHA DE TERMINO PROGRAMADO: 30/06/2020



Gestión 2019 - 2022



GOBIERNO REGIONAL PUNO

**PROYECTOS Y OBRAS EN
EJECUCIÓN 2019**
SECTOR CULTURA Y DEPORTE

SECTOR CULTURA Y DEPORTE

2186641: MEJORAMIENTO DEL SERVICIO DEPORTIVO, CULTURAL Y RECREACIONAL EN LA CAPITAL DE LA REGION PUNO

ANTES



DESPUES



MONTO VIABLE: S/. 83,426,294.00

MONTO DE E.T. PRIMERA ETAPA : s/. 28,741,472.18

Aprobación de E.T. N° RGGR N° 646-2016-GGR-GR PUNO

PIM 2019: s/. 11,013,799

MODALIDAD: ADMINISTRACIÓN DIRECTA

% DE EJECUCION FISICO

Acum Dic 2018	Año 2019	Acum Dic 2019
7.70%	21.62%	29.32%

% DE EJECUCION FINANCIERA

Acum. Dic 2018	Año 2019	Acum. Dic 2019
19.49%	32.35%	51.84%

OBJETIVO:

- **DESARROLLO FÍSICO MENTAL DE LA POBLACIÓN Y FORMACIÓN DE TALENTOS EN DIVERSAS DISCIPLINAS.**
- **CAPACIDAD PARA 9,640 MIL ESPECTADORES.**
- **BENEFICIARIOS : 136.244 PERSONAS.**

SECTOR CULTURA Y DEPORTE

2188542: MEJORAMIENTO DE LA CAPACIDAD DE PRESTACION DE SERVICIOS DEPORTIVOS EN EL ESTADIO GUILLERMO BRICEÑO ROSAMEDINA DE LA CIUDAD DE JULIACA, PROVINCIA DE SAN ROMAN - PUNO

ANTES



DESPUES



MONTO ACTUALIZADO DEL PIP: S/. 39,451,331.36

PIM 2019: S/. 9,081,100

APROBACION DE E.T. N° RGGR N° 496-2016-GGR-GR PUNO

MODALIDAD: ADMINISTRACIÓN DIRECTA

% DE EJECUCION FISICO

Acum Dic 2018	Año 2019	Acum Dic 2019
33.93%	35.21%	42.66%

% DE EJECUCION FINANCIERA

Acum. Dic 2018	Año 2019	Acum. Dic 2019
47.68%	10.11%	57.79%

OBJETIVO:

- DESARROLLO FÍSICO MENTAL DE LA POBLACIÓN Y FORMACIÓN DE TALENTOS EN DISCIPLINAS DEPORTIVAS.
- CON CAPACIDAD PARA 31,631 MIL ESPECTADORES.
- AMPLIACIÓN DE PLAZO N° 05.
- BENEFICIARIOS: 101,742 PERSONAS.

SECTOR CULTURA Y DEPORTE

2163853: MEJORAMIENTO DEL ESTADIO MUNICIPAL CESAR RAUL CARRERA DEL DISTRITO DE AZANGARO, PROVINCIA DE AZANGARO - PUNO

ANTES



DESPUES



MONTO ACTUALIZADO DEL PIP: S/. 18,667,033.01

PIM 2019: S/. 2,260,385

APROBACIÓN DE E.T. N° RGGR N° 364 -2016-GGR-GR PUNO

MODALIDAD: ADMINISTRACIÓN DIRECTA

% DE EJECUCION FISICO

Acum Dic 2018	Año 2019	Acum Dic 2019
12.90%	3.82%	66.80%

% DE EJECUCION FINANCIERA

Acum. Dic 2018	Año 2019	Acum. Dic 2019
12.90%	3.82%	73.08%

OBJETIVO:

- **DESARROLLO FÍSICO MENTAL DE LA POBLACIÓN Y FORMACIÓN DE TALENTOS EN DISCIPLINAS DEPORTIVAS**
- **CAPACIDAD PARA 7,600 MIL ESPECTADORES**
- **BENEFICIARIOS: 13 250 PERSONAS**

SECTOR CULTURA Y DEPORTE

2211145 : MEJORAMIENTO DE LA INFRAESTRUCTURA DEL COLISEO CUBIERTO DE LA CIUDAD DE HUANCANE, PROVINCIA DE HUANCANE – PUNO – POR CONCLUIR

ANTES



DESPUES



MONTO ACTUALIZADO DEL PIP: S/ 7,091,786.87

PIM 2019: S/. 2,121,979

APROBACIÓN DE E.T. N° RGR N° 295-2017-GGR-GR PUNO

MODALIDAD: ADMINISTRACIÓN DIRECTA

% DE EJECUCION FISICO

Acum Dic 2018	Año 2019	Acum Dic 2019
37.04%	87.23%	91.05%

% DE EJECUCION FINANCIERA

Acum. Dic 2018	Año 2019	Acum. Dic 2019
39.27%	49.23%	88.50%

OBJETIVO:

- **DESARROLLO FÍSICO MENTAL DE LA POBLACIÓN Y FORMACIÓN DE TALENTOS EN DISCIPLINAS DEPORTIVAS.**
- **CON CAPACIDAD PARA 7 MIL ESPECTADORES**
- **BENEFICIARIOS: 6,195 PERSONAS.**



Gestión 2019 - 2022



GOBIERNO REGIONAL PUNO

**PROYECTOS Y OBRAS EN
EJECUCIÓN 2019
*SECTOR AGROPECUARIA***

2325694: MEJORAMIENTO DE LA TECNIFICACION DE PROCESOS PARA LA CADENA PRODUCTIVA DE LA LECHE EN LA REGION PUNO.



MONTO ACTUALIZADO DEL PIP: S/. 35,514,814.05

PIM 2019: s/. 13,062,134

APROBACIÓN DE E.T. N° RGGR N° 182-2017-GGR-GR PUNO

MODALIDAD: ADMINISTRACIÓN DIRECTA

% DE EJECUCION FISICO

ACUM DIC 2018	AÑO 2019	ACUM DIC 2019
12.77%	12.76%	25.53%

% DE EJECUCION FINANCIERA

ACUM. DIC 2018	AÑO 2019	ACUM. DIC 2019
21.42%	20.62%	42.04%

CAPACITACIÓN SEGUIMIENTO Y MONITOREO DURANTE LA EJECUCIÓN DEL PROYECTO, CON EL PROPÓSITO DE MEJORAR LA CALIDAD DE VIDA DE LOS PRODUCTORES A TRAVÉS DEL IMPLEMENTACIÓN E INNOVACIÓN TECNOLÓGICA. BENEFICIARIOS: 13,200 PERSONAS.

**FECHA DE INICIO:
05/05/2017**

**FECHA DE TERMINO
PROGRAMADO : 05/05/2020**

2187217: MEJORAMIENTO DE LA CADENA DE VALOR DE LA FIBRA DE ALPACA EN LA REGION PUNO



MONTO ACTUALIZADO DEL PIP: S/. 53,018,706

PIM 2019:S/. 11,548,341

APROBACIÓN DE E.T. N° RGGR N° 179-2015-GGR-GR PUNO

MODALIDAD: ADMINISTRACIÓN DIRECTA

% DE EJECUCION FISICO

ACUM DIC 2018	AÑO 2019	ACUM DIC 2019
10.26%	19.42%	29.68%

% DE EJECUCION FINANCIERA

ACUM. DIC 2018	AÑO 2019	ACUM. DIC 2019
16.86%	21.84%	38.70%

EL PROYECTO TIENE COMO FINALIDAD DE MEJORAR LAS CONDICIONES DE VIDA DEL POBLADOR RURAL MEDIANTE LA INTERVENCIÓN DE TODOS LOS ES LABONES DE LA CADENA PRODUCTIVA DE ALPACA. BENEFICIARIOS: 13,200 PERSONAS

**FECHA DE INICIO:
16/08/2017**

**FECHA DE TERMINO
PROGRAMADO: 31/12/2019**

SECTOR AGROPECUARIA

Gestión 2019 - 2022

2232347: MEJORAMIENTO Y AMPLIACION DEL SERVICIO DE AGUA DEL SISTEMA DE RIEGOTECNIFICADO KAPHIA-TICARAYA, EN LAS COMUNIDADES DE TICARAYA, AMPATIRI, BATALLA Y CHATUMA, DEL DISTRITO DE POMATA, PROVINCIA DE CHUCUITO, REGION PUNO



Monto actualizado del PIP: s/. 3,743,373.01

PIM 2019: S/. 3,107,149

APROBACIÓN DE E.T. N° RGGR N° 148-2018-GGR-GR PUNO

MODALIDAD: ADMINISTRACIÓN DIRECTA

% DE EJECUCION FISICO

ACUM DIC 2018	AÑO 2019	ACUM DIC 2019
0.00%	35.13%	35.13%

% DE EJECUCION FINANCIERA

ACUM. DIC 2018	AÑO 2019	ACUM. DIC 2019
0.00%	50.22%	50.22%

CONSTRUCCIÓN: 08 AULAS PEDAGÓGICAS, AMBIENTES ADMINISTRATIVOS Y ÁREAS COMPLETARIAS CON EL PROPÓSITO DE MEJORAR LA CALIDAD DE VIDA DE LOS ESTUDIANTES ATREVES DE IMPLEMENTACIÓN E INNOVACIÓN TECNOLÓGICA. BENEFICIARIOS: 2,018 PERSONAS

2232349: MEJORAMIENTO Y AMPLIACION DEL SERVICIO DE AGUA PARA EL SISTEMA DE RIEGO TECNIFICADO LLANCCACCAHUA-SORA, EN LOS SECTORES DE LLANCCACCAHUA, TREBOL, SORA Y HUANACOMARCA, DISTRITO DE UMACHIRI, PROVINCIA DE MELGAR, REGION PUNO



Monto actualizado del PIP: s/. 12,522,281.26

PIM 2019: S/.2,808,036

APROBACIÓN DE E.T. N° RGGR N° 421-2016-GGR-GR PUNO

MODALIDAD: ADMINISTRACIÓN DIRECTA

% DE EJECUCION FISICO

ACUM DIC 2018	AÑO 2019	ACUM DIC 2019
0.00%	14.22%	14.22%

% DE EJECUCION FINANCIERA

ACUM. DIC 2018	AÑO 2019	ACUM. DIC 2019
0.00%	28.41%	28.41%

EL PROPÓSITO DEL PROYECTO ES EL ADECUADO APROVECHAMIENTO DEL RECURSO HÍDRICO Y LA MEJORA DE LA PRODUCCIÓN AGROPECUARIA DE LOS SECTORES DE LLANCCACCAHUA, SORA.

BENEFICIARIOS: 240 PERSONAS.

SECTOR AGROPECUARIO

Gestión 2019 - 2022

2318520: MEJORAMIENTO DE LA CAPACIDAD AGROPRODUCTIVA DE GRANOS ANDINOS ORGANICOS DE QUINUA, CAÑIHUA, HABA Y TARWI EN LA REGION PUNO



Monto actualizado del PIP: s/. 23,349,312

APROBACIÓN DE E.T. N° RGGR N° 732-2016-GGR-GR PUNO

% DE EJECUCION FISICO

ACUM DIC 2018	AÑO 2019	ACUM DIC 2019
25.13%	10.39%	35.39%

LOGRAR UNA ADECUADA CAPACIDAD AGRO PRODUCTIVA DE GRANOS ANDINOS ORGÁNICOS DE QUINUA, CAÑIHUA HABAS Y TARWI EN LA REGIÓN DE PUNO. BENEFICIARIOS: 10,565 PERSONAS

PIM 2019: S/. 2,699,010

MODALIDAD: ADMINISTRACIÓN DIRECTA

% DE EJECUCION FINANCIERA

ACUM. DIC 2018	AÑO 2019	ACUM. DIC 2019
18.14%	7.54%	27.54%

**FECHA DE INICIO:
01/01/2017**

**FECHA DE TERMINO
PROGRAMADO 31/12/2019**

2313145: MEJORAMIENTO DEL MANEJO SOSTENIBLE DE VICUÑAS EN ZONAS ALTOANDINAS DE LA REGION PUNO



Monto actualizado del PIP: s/. 21,331,012

APROBACIÓN DE E.T. N° RGR N° 269-2017-GGR-GR PUNO

% DE EJECUCION FISICO

ACUM DIC 2018	AÑO 2019	ACUM DIC 2019
0.00%	23.59%	23.59%

EL PRESENTE PROYECTO TIENE COMO PROPÓSITO EL ADECUADO MANEJO SOSTENIBLE DE VICUÑAS EN ZONAS ALTO ANDINAS DE LA REGIÓN DE PUNO. BENEFICIARIOS: 5,339 PERSONAS.

PIM 2019: S/.2,018,131

MODALIDAD: ADMINISTRACIÓN DIRECTA

% DE EJECUCION FINANCIERA

ACUM. DIC 2018	AÑO 2019	ACUM. DIC 2019
0.00%	23.52%	23.90%

**FECHA DE INICIO:
23/01/2018**

**FECHA DE TERMI.
PROGRAMADO: 30/03/2021**

2194668: MEJORAMIENTO DE LA CAPACIDAD PRODUCTIVA DE CARNE, LANA Y LECHE EN EL GANADO OVINO DE LA ZONA SUR REGION PUNO



Monto actualizado del PIP: s/. 11,311,952

PIM 2019: S/. 1,194,033

APROBACIÓN DE E.T. N° RGGR N° 355-2017-GGR-GR PUNO

MODALIDAD: ADMINISTRACIÓN DIRECTA

% DE EJECUCION FISICO

ACUM DIC 2018	AÑO 2019	ACUM DIC 2019
0.00%	97.84%	97.84%

% DE EJECUCION FINANCIERA

ACUM. DIC 2018	AÑO 2019	ACUM. DIC 2019
0.00%	98.54%	98.54%

LOS PRODUCTORES DE OVINOS DE LA REGIÓN SUR ADOPTAN TECNOLOGÍAS ADAPTADAS A LA REALIDAD DE LA REGIÓN PARA LOGRAR UNA ACTIVIDAD RENTABLE Y SOSTENIBLE, DESARROLLANDO CAPACIDADES TÉCNICAS Y PRODUCTIVAS. BENEFICIARIOS: 3,360 PERSONAS

FECHA DE INICIO:
15/08/2017

FECHA DE TERMINO PROGRAMADO: 31/12/2019

2164116: MEJORAMIENTO DE LA PRODUCTIVIDAD DE LECHE, CARNE Y LANA EN EL GANADO OVINO DE LA ZONA NORTE DE LA REGION PUNO



Monto actualizado del PIP: s/. 11,971,488

PIM 2019: S/. 1,158,020

APROBACIÓN DE E.T. N° RGGR N° 441 -2017-GGR-GR PUNO

MODALIDAD: ADMINISTRACIÓN DIRECTA

% DE EJECUCION FISICO

ACUM DIC 2018	AÑO 2019	ACUM DIC 2019
94.9%	52.0%	98.10%

% DE EJECUCION FINANCIERA

ACUM. DIC 2018	AÑO 2019	ACUM. DIC 2019
90.27%	67.1%	96.8%

EL PRESENTE PROYECTO TIENE COMO OBJETO MEJORAR LA CAPACIDAD PRODUCTIVA EN LA CRIANZA DE GANADO OVINO EN LA ZONA NORTE DE LA REGIÓN PUNO. (SOBRE LA AMPLIACIÓN DE PLAZO DE ENCUENTRA EN TRAMITE.) BENEFICIARIOS: 5.580 PERSONAS

FECHA DE INICIO:
01/07/2017

FECHA DE TERM. PROGR: 30/03/20



Gestión 2019 - 2022



GOBIERNO REGIONAL PUNO

**PROYECTOS Y OBRAS EN
EJECUCIÓN 2019**
SECTOR PROTECCIÓN SOCIAL

2230752: MEJORAMIENTO DE LOS SERVICIOS ASISTENCIALES DE LA ALDEA INFANTIL VIRGEN DE LA CANDELARIA EN EL BARRIO LA RINCONADA DEL CENTRO POBLADO DE SALCEDO, DISTRITO DE PUNO, PROVINCIA DE PUNO, REGION DE PUNO



Monto actualizado: s/. 5,148,255.23

PIA 2019: s/. 1,694,638

PIM 2019: s/. 2,331,044

Aprobación de E.T. N°RGGR-N°004-2018-GGR-GR-PUNO

Modalidad: Administración Directa

% DE EJECUCION FISICO

Acum Dic 2018	Año 2019	Acum Dic 2019
28.05%	60.05%	88.56%

% DE EJECUCION FINANCIERA

Acum. Dic 2018	Año 2019	Acum. Dic 2019
55.77%	26.92%	82.69%

- Construcción de dormitorios, talleres, ambientes complementarios, cerco perimétrico

Beneficiarios: 669 personas



Gestión 2019 - 2022



GOBIERNO REGIONAL PUNO

**PROYECTOS Y OBRAS EN
EJECUCIÓN 2019
*SECTOR AMBIENTE***

SECTOR AMBIENTE

PROYECTO: "INSTALACIÓN Y RECUPERACIÓN DE LA COBERTURA FORESTAL EN EL ANILLO CIRCUNSLACUSTRE DEL ALTIPLANO DE LA REGIÓN PUNO" CÓDIGO SNIP 255616

Monto actualizado

S/ 10,618,927.56

Modalidad

ADM. DIRECTA

Antes



Ahora



PIM 2019

S/. 496,755.00

Avance Físico: 85.77 %

Ejec. Física Acum.: 80.31%

Beneficiarios: 92 CF

Avance Financiero: 80.73%

**Ejec. Financiera Acum:
98.96%**

1,164 hectáreas plantados en campo definitivo en el ámbito del anillo circunlacustre de la región Puno.

Expediente técnico aprobado con Resolución N°619-2015-GGR-GR PUNO

SECTOR AMBIENTE

PROYECTO: “INSTALACION Y AMPLIACION DEL SERVICIO DE PROTECCION CONTRA INUNDACIONES EN EL CENTRO POBLADO DE YANAMAYO Y EL SECTOR DE YURAJMAYO, MARGEN IZQUIERDA DEL RIO TAMBOPATA DEL DISTRITO DE SAN JUAN DEL ORO - SANDIA - PUNO.- CODIGO UNICO DE INVERSION O SNIP 2293195

Monto actualizado

S/. 4'780,645.77

Modalidad

ADM. DIRECTA

Antes



Ahora



PIM 2019

S/. 1'858,100.00

Avance Finan. : S/. 1'089,156.00

Avance Financiero: 22,7%

Beneficiarios: 1,717 hab.

Avance Físico: S/. 890,990.23

Avance Físico: 22,96%

CONSTRUCCION: Muros de protección de concreto armado y concreto ciclópeo y coadyuvado con un programa de capacitación sobre prevención de riegos frente deslizamientos de los cerros, en la margen izquierda del rio Tambopata

Expediente técnico aprobado con Resolución N° 378-2017-GGR-GR PUNO

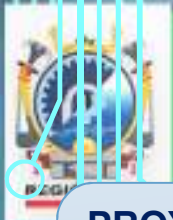

GOBIERNO REGIONAL PUNO

Gestión 2019 - 2022

SECTOR AMBIENTE

PROYECTO: “MEJORAMIENTO DE LA DEFENSA RIBEREÑA EN LAS MARGENES DERECHA E IZQUIERDA DEL RIO RAMIS, EN LOS TRAMOS DE SACASCO, COLLANA, CHACAMARCA, PATASCACHI, YANAOCO, TUNI GRANDE, RAMIS Y BALSAPATA, DE LAS PROVINCIAS DE AZANGARO Y HUANCANE – REGION PUNO”. IV ETAPA.–SNIP 2183634

Monto actualizado

S/. 12,522,694.55

Modalidad

ADM. DIRECTA

Antes



Ahora



PIM 2019

S/. 1'583,728.00

Avance Finan. : S/. 738,871,00

Avance Financiero: 5,90%

Beneficiarios: 9,350 hab.

Avance Físico: S/. 970,379,20

Avance Físico: 7,75%

Comprende el mejoramiento de la defensa ribereña con material de préstamo de las canteras de relleno o ligante y roca, con el fin de protección terrenos agrícolas, viviendas e infraestructura vial en los ,argenes derecho e izquierdo del rio Ramis.

Expediente técnico aprobado con Resolución N°189-2017-GGR-GR PUNO

SECTOR AMBIENTE

2250970: MEJORAMIENTO DEL SERVICIO DE CONSERVACIÓN DE LA DIVERSIDAD BIOLÓGICA EN SELVA VERDE, SAN GABÁN, PUNTA PERDIDA, COTACUCHO, PUNO, JUCUMARINI, CUSHINI, RIO CONDOR, RIO TÁVARA Y PACO PACUNI, DISTRITOS DE AYAPATA, SAN GABÁN, SANTA ROSA, VILQUE CHICO, PUNO, PICHACANI, ALTO INAMBARI, SAN PEDRO DE PUTINA PUNCO, Y LIMBANI, PROVINCIAS CARABAYA, EL COLLAO, HUANCANÉ, PUNO Y SANDIA, REGIÓN PUNO

ANTES

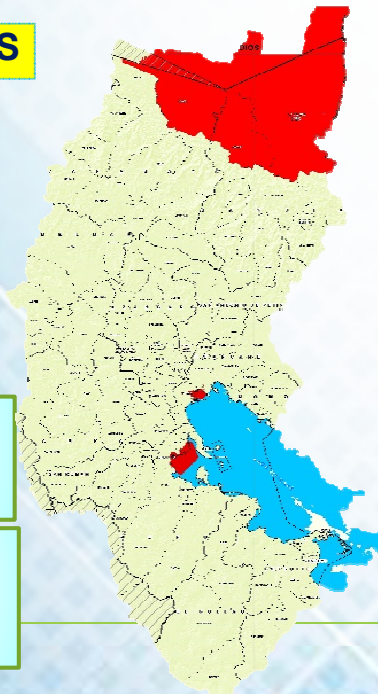

DESPUES

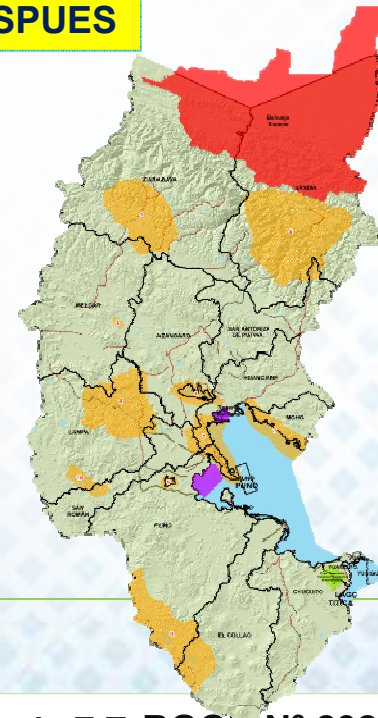

Monto TOTAL:
S/. 9,551,106.00

3 Etapas

Monto actualizado I ETAPA: S/. 2,088,338,16

Modalidad:
Administración Directa

Avance Físico: 66.15%

Avance Financiero: 86.13%

PIM 2019: S/. 57,243.00

Beneficiarios: 369,473 personas

Aprobación de E.T. RGGR N° 232-2019-GGR-GR PUNO

El objetivo del proyecto es la Adecuada prestación del servicio de conservación de la Biodiversidad en zonas críticas de la Región Puno.

Mayor área donde se conserva la Biodiversidad



Gestión 2019 - 2022



GOBIERNO REGIONAL PUNO

PROCOMPITE

PLANES DE NEGOCIO

Programa de Apoyo a la Competitividad Productiva

Se viene ejecutando 10 planes de negocios de las cadenas productivas de: Trucha, lácteos, quinua, artesanía textil, cadena productiva de frutales con equipamiento de bienes y equipos para impulsar la competitividad productiva.

Costo Total

S/. 1,485,520.00





Gestión 2019 - 2022



GOBIERNO REGIONAL PUNO

PROYECTOS CON EXPEDIENTE

PROYECTOS CON EXPEDIENTE TÉCNICO APROBADOS AÑO 2019

Gestión 2019 - 2022

CÓDIGO	PROYECTO	COSTO DE INVER. (S/.)
EDUCACIÓN		
2446500	MEJORAMIENTO DEL SERVICIO EDUCATIVO EN LA I.E.S. SAN JUAN BOSCO DE SALCEDO CON JORNADA ESCOLAR COMPLETA DISTRITO DE PUNO - PROVINCIA DE PUNO - REGION PUNOPUNO.	26,520,882.47
2411335	MEJORAMIENTO DEL SERVICIO EDUCATIVO EN LA I.E.S. SAN SALVADOR, - DISTRITO DE PUNO - PROVINCIA DE PUNO - DEPARTAMENTO DE PUNO	16,684,469.79
2411336	MEJORAMIENTO SERVICIO INTEGRAL DE LA INSTITUCION EDUCATIVA SECUNDARIA INDUSTRIAL PERU BIRF DISTRITO DE SAN MIGUEL - PROVINCIA DE SAN ROMAN - DEPARTAMENTO DE PUNO	33,789,456.43
2393398	MEJORAMIENTO DEL SERVICIO EDUCATIVO DE NIVEL SECUNDARIO EN LA I.E. A - 28 PERU BIRF CENTRO POBLADO DE AZANGARO - DISTRITO DE AZANGARO - PROVINCIA DE AZANGARO - REGION PUNO	24,402,585.97
SALUD		
2271673	FORTALECIMIENTO DE LA CAPACIDAD RESOLUTIVA DEL HOSPITAL REGIONAL MANUEL NUÑEZ BUTRON PUNO	383,619,614.25

Diapositiva 84

V50

VLADI; 20/10/2015



Gestión 2019 - 2022



GOBIERNO REGIONAL PUNO

**PROYECTOS EN
ELABORACIÓN DEL
EXPEDIENTE TÉCNICO**



PROYECTOS EN ELABORACIÓN DEL EXPEDIENTE TÉCNICO. AÑO 2019

SECTOR	CANTIDAD PROYECTOS	COSTO DE INVER. (S/.)
EDUCACION	4	84,264,663.80
SALUD	2	138,222,736.18
TRANSPORTE	1	100,199,810,35
COMERCIO	1	17,402,668.00
TURISMO	1	47,862,450.00
TOTAL	9	387,952,328.33



PROYECTOS EN ELABORACION DE EXPEDIENTE TÉCNICO AÑO 2019

SECTOR	PROYECTO	COSTO DE INVER. (S/.)
SALUD	MEJORAMIENTO Y AMPLIACION DE LOS SERVICIOS DE SALUD DEL HOSPITAL CARLOS CORNEJO ROSELLO VIZCARDO DE LA CIUDAD DE AZANGARO, DISTRITO PROVINCIA DE AZANGARO, DEPARTAMENTO DE PUNO	S/. 113,828,696.19
SALUD	"MEJORAMIENTO DE LOS SERVICIOS DE SALUD DEL CENTRO DE SALUD ZEPITA, MICRO RED ZEPITA, RED DE SALUD CHUCUITO, DEL DISTRITO DE ZEPITA – PROVINCIA DE CHUCUITO – DEPARTAMENTO DE PUNO".	S/. 24,394,039.99



PROYECTOS EN ELABORACION DE EXPEDIENTE TÉCNICO AÑO 2019

SECTOR	PROYECTO	COSTO DE INVER. (S/.)
EDUCACION	MEJORAMIENTO SERVICIO EDUCATIVO EN LA IES. 32 MARIANO H. CORNEJO DE LA LOCALIDAD DE JULIACA - DISTRITO DE JULIACA	S/. 21,923,977.55
EDUCACION	MEJORAMIENTO DEL SERVICIO EDUCATIVO DE LAS CARRERAS DE CONTABILIDAD, ENFERMERIA TECNICA, COMPUTACION E INFORMATICA, INDUSTRIA ALIMENTARIA Y PRODUCCION AGROPECUARIA DEL ISEPA, PROVINCIA DE MELGAR - PUNO	S/. 18,654,653.00
EDUCACION	"MEJORAMIENTO DE LOS SERVICIOS EDUCATIVOS DE LA IES MANUEL GONZALES PRADA, CENTRO POBLADO DE ISANI - DISTRITO DE ZEPITA	S/. 3,721,105.65
EDUCACION	2357337: MEJORAMIENTO Y AMPLIACION DEL SERVICIO EDUCATIVO DE LA ESCUELA SUPERIOR DE FORMACION ARTISTICA PUBLICA (ESFAP - PUNO), DISTRITO DE PUNO -	S/. 39,964,927.60

PROYECTOS EN ELABORACION DE EXPEDIENTE TÉCNICO AÑO 2019

SECTOR	PROYECTO	COSTO DE INVER. (S/.)
TRANSPORTES	2300575:MEJORAMIENTO DE LA AVENIDA CIRCUNVALACION II (EMP. PE- 3S-AV. HUANCANE-CIRCUNVALACION ESTE-EMP PE-3S) DE LA CIUDAD DE JULIACA- EMPALME PU-3S INICIO CON CIRCUNVALACION II - DISTRITO DE SAN MIGUEL	S/. 76,888,498.42
TRANSPORTES	2195487: MEJORAMIENTO DEL CAMINO VECINAL (EMP. PE 3S) HUAQUINA ZAPIJICANE - PTO JULI - CHUCASUYO DEL DISTRITO DE JULI - PROVINCIA DE CHUCUITO	S/. 23,311,311,93
COMERCIO	2343538: CREACION DE LOS SERVICIOS DE PROMOCION DEL COMERCIO EXTERIOR EN LA ZEEDE PUNO - REGION DE PUNO	S/. 17,402,668.00
TURISMO	2324789:CREACION DEL MALECON ECO TURISTICO EN CIUDAD DE YUNGUYO, PROVINCIA DE YUNGUYO - PUNO	S/. 47,862,450.00



Gestión 2019 - 2022

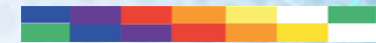

GOBIERNO REGIONAL PUNO

PROYECTOS VIABLES



Gestión 2019 - 2022

RESUMEN DE LOS PROYECTOS VIABLES 2019

SECTOR	CANTIDAD DE PROYECTOS	COSTO DE INVER (S/.)
TRANSPORTE	5	140,795,472.03
EDUCACION	7	354,561,131.15
SALUD	2	30,124,039.99
AGRICULTURA	1	10,102,386.56
PLANEAMIENTO INSTITUCIONAL	2	7,961,660.28
RIESGO Y DESASTRES	1	225,500,545
TOTAL	18	769,045,235.01



CÓDIGO

PROYECTO

COSTO DE INVER. (S/.)

TRANSPORTE

2446500

MEJORAMIENTO DE LA CARRETERA PU 647, EMP. PU-100 SORACOTA (NUÑO A) - ORURILLO, EN LOS DISTRITOS DE NUÑO A Y ORURILLO DE LA PROVINCIA DE MELGAR - DEPARTAMENTO DE PUNO.

37,060,160.33

2195487

MEJORAMIENTO DEL CAMINO VECINAL (EMP. PE 3S) HUAQUINA ZAPIJICANE - PTO JULI - CHUCASUYO DEL DISTRITO DE JULI - PROVINCIA DE CHUCUITO - DEPARTAMENTO DE PUNO

23,311,311.93

2447465

MEJORAMIENTO DE LA INFRAESTRUCTURA VIAL EN LA AV. SACSAYHUAMAN TRAMO (JR. MIRAFLORES – AV. AVIACIÓN), JR. AMANECER TRAMO (AV. INDEPENDENCIA – JR. MIRAFLORES) DE LA CIUDAD DE JULIACA, DISTRITO DE JULIACA - PROVINCIA DE SAN ROMAN - DEPARTAMENTO DE PUNO

16,513,499.38

2456529

MEJORAMIENTO DE LA CARRETERA PU 147, EMP. PE-34I JIPATA - EMP. PE-34I MOHO, DISTRITO DE MOHO - PROVINCIA DE MOHO - DEPARTAMENTO DE PUNO

50,749,696.90

2462296

CREACIÓN DEL SERVICIO DE TRANSITABILIDAD A TRAVÉS DE LA INSTALACIÓN DE PUENTES PEATONALES EN LAS PROVINCIAS DE CARABAYA Y SANDIA DEL DEPARTAMENTO DE PUNO

13,160,803.49

Diapositiva 92

V50

VLADI; 20/10/2015



CÓDIGO	PROYECTO	COSTO DE INVERS. (S/.)
2442595	<p>EDUCACIÓN</p> <p>CONSTRUCCION DE AULA DE INNOVACIÓN PEDAGÓGICA, AMBIENTE ADMINISTRATIVO, SALAS DE REUNIONES O USOS MULTIPLES Y CERCO PERIMÉTRICO; RENOVACIÓN DE LOSA DEPORTIVA; ADQUISICIÓN DE EQUIPAMIENTO INTERACTIVO, SET DE MUEBLES Y UNIDAD DE COCINA PORTÁTIL; EN EL(LA) I.E.70713 - ACORA CHAJANA, CENTRO POBLADO DE AYRUMAS CARUMAS DISTRITO DE ACORA, PROVINCIA PUNO, DEPARTAMENTO PUNO.</p>	854,593.97
2446986	MEJORAMIENTO DEL SERVICIO DE EDUCACIÓN INICIAL EN LA IEI N° 958 CLARA VICTORIA DEL DISTRITO DE JULIACA - PROVINCIA DE SAN ROMAN - DEPARTAMENTO DE PUNO.	1,937,296.13
2231051	MEJORAMIENTO DE LOS SERVICIOS DE EDUCACIÓN INICIAL EN LA I.E.I. N° 701 DEL C.P. OCOÑA DEL DISTRITO DE ILAVE - PROVINCIA DE EL COLLAO - DEPARTAMENTO DE PUNO.	1,013,830.67
2447434	MEJORAMIENTO DEL SERVICIO DE EDUCACION INICIAL EN LA IEI N° 326 SAN ISIDRO DEL DISTRITO DE JULIACA - PROVINCIA DE SAN ROMAN - DEPARTAMENTO DE PUNO.	4,838,118.79
2451476	MEJORAMIENTO DE LOS SERVICIOS DE EDUCACIÓN INICIAL EN LA I.E.I. N° 1594 CALLACHOCO DEL DISTRITO DE PILCUYO - PROVINCIA DE EL COLLAO - DEPARTAMENTO DE PUNO	1,213,969.10



CÓDIGO

PROYECTO

COSTO DE INVERS. (S/.)

EDUCACIÓN

2449897

MEJORAMIENTO DE LOS APRENDIZAJES DE LOS ESTUDIANTES DEL NIVEL PRIMARIO DE LA EBR, MEDIANTE MEDIOS INTERACTIVOS DIGITALES EN LAS 13 PROVINCIAS DEL DEPARTAMENTO DE PUNO.

245,930,794.15

2447486

MEJORAMIENTO DE LOS APRENDIZAJES DE LOS ESTUDIANTES DEL NIVEL SECUNDARIA DE LA EBR, MEDIANTE MEDIOS INTERACTIVOS DIGITALES EN LAS 13 PROVINCIAS DEL DEPARTAMENTO DE PUNO

98,772,528.34

RIESGO Y EMERGENCIA

2449575

MEJORAMIENTO DEL SERVICIO DE PROTECCIÓN FRENTE A HELADAS Y BAJAS TEMPERATURAS MEDIANTE VIVIENDAS CLIMATIZADAS SALUDABLES EN LA POBLACIÓN RURAL DE LAS ZONAS ALTO ANDINAS DE LAS 10 PROVINCIAS DEL DEPARTAMENTO DE PUNO

S/. 225,500,545

PROYECTOS VIABLES SALUD



CÓDIGO

PROYECTO

COSTO DE INVERS. (S/.)

SALUD

2450812

MEJORAMIENTO DE LOS SERVICIOS DE SALUD DEL CENTRO DE SALUD ZEPITA, MICRO RED ZEPITA, RED DE SALUD CHUCUITO, DEL DISTRITO DE ZEPITA - PROVINCIA DE CHUCUITO - DEPARTAMENTO DE PUNO

24,394,039.99

2455185

CREACION DE LOS SERVICIOS DE ATENCIÓN MÉDICA MÓVIL DE URGENCIA (SAMU) DEL PROGRAMA MI SALUD, EN LAS 13 PROVINCIAS DEL DEPARTAMENTO DE PUNO

5,730,000.00

PROYECTOS VIABLES AGRICULTURA

CÓDIGO	PROYECTO	COSTO DE INVERS. (S/.)
AGRICULTURA		
2446477	MEJORAMIENTO Y AMPLIACION DEL SERVICIO DE AGUA PARA EL SISTEMA DE RIEGO LLUSTA DEL DISTRITO DE SANTA ROSA - PROVINCIA DE EL COLLAO - DEPARTAMENTO DE PUNO	10,102,386.56

PROYECTOS VIABLES PLANEAMIENTO INSTITUCIONAL

CÓDIGO	PROYECTO	COSTO DE INVERS. (S/.)
PLANEAMIENTO INSTITUCIONAL		
2468945	MEJORAMIENTO DE LOS SERVICIOS DE APOYO A LA GESTIÓN DE LAS MUNICIPALIDADES DE LOS CENTROS POBLADOS EN 13 PROVINCIAS DEL DEPARTAMENTO DE PUNO	2,973,250.54
2465050	MEJORAMIENTO DEL SERVICIO DE DEMARCACIÓN TERRITORIAL EN 7 PROVINCIAS DEL DEPARTAMENTO DE PUNO	4,988,409.74



Gestión 2019 - 2022



GOBIERNO REGIONAL PUNO

PROYECTOS EN FORMULACIÓN



PROYECTOS EN FORMULACIÓN

PROYECTO

TRANSPORTE

MEJORAMIENTO DE LA CARRETERA HITO 31-KELLUYO-YOROCCO, DISTRITOS DE KELLUYO Y HUACULLANI, PROVINCIA DE CHUCUITO, DEPARTAMENTO DE PUNO

MEJORAMIENTO DE LA CARRETERA PU 146, EMP PU 34 I (HUANCANÉ), HUERTAPATA, VISCACHANI, QUELLAYO-EMP. 34 I (CACUÑA) DEL DISTRITO DE HUANCANE, DEPARTAMENTO DE PUNO

CREACION DE LA CARRETERA, PADREYOC ORCCO – BOCA INAMBARI, EN LOS DISTRITOS DE PHARA Y LIMBANI DE LA PROVINCIA DE SANDIA - DEPARTAMENTO DE PUNO

SALUD

MEJORAMIENTO DEL SERVICIO DE SALUD EN EL CENTRO SALUD COPANI, DISTRITO DE COPANI, PROVINCIA DE YUNGUYO – PUNO

MEJORAMIENTO DEL SERVICIO DE SALUD EN EL CENTRO DE SALUD CONO SUR, DISTRITO DE JULIACA, PROVINCIA DE SAN ROMAN - PUNO

MEJORAMIENTO DE LOS SERVICIOS DE SALUD DEL ESTABLECIMIENTO DE SALUD DE PILCUYO, DISTRITO DE PILCUYO, PROVINCIA DE EL COLLAO. PUNO



PROYECTOS EN FORMULACIÓN

PROYECTO

EDUCACION

MEJORAMIENTO DEL SERVICIO DE EDUCACION INICIAL DE LA I.E.I N° 933 SOCOS PATA DEL C.P. DE PUMACHANCA DEL DISTRITO DE OLLACHEA - PROVINCIA DE CARABAYA - DEPARTAMENTO DE PUNO

AGRICULTURA

MEJORAMIENTO DE LAS CAPACIDADES PARA EL DESARROLLO INTEGRAL DE LOS CULTIVOS DE FRUTALES EN LA SELVA DE LAS PROVINCIAS DE SANDIA Y CARABAYA DE LA REGION PUNO

RIESGO Y EMERGENCIA

MEJORAMIENTO DEL SERVICIO DE PROTECCIÓN FRENTE A HELADAS Y BAJAS TEMPERATURAS MEDIANTE VIVIENDAS CLIMATIZADAS SALUDABLES EN LA POBLACIÓN RURAL DE LAS ZONAS ALTO ANDINAS DE LAS 10 PROVINCIAS DEL DEPARTAMENTO DE PUNO

MEJORAMIENTO DEL SERVICIOS DE PROTECCION FRENTE A TORMENTAS ELECTRICAS EN LA ZONA SUR DEL DEPARTAMENTO DE PUNO



Gestión 2019 - 2022



GOBIERNO REGIONAL PUNO

PROYECTOS LIQUIDADOS

PROYECTOS LIQUIDADOS DEL AÑO 2019

Durante los años 2019 se han liquidado 5 proyectos con acto resolutivo, 6 se encuentra presentados para su acto resolutivo y 12 se encuentran en proceso de liquidación.

TOTAL DE PROYECTOS LIQUIDADOS CON RESOLUCIÓN

SECTOR

AÑO 2019

EDUCACIÓN

3

ORDEN PÚBLICO Y SEG

1

AMBIENTE

1

TOTAL DE PROYECTOS PRESENTADOS PARA SU ACTO RESOLUTIVO

SECTOR

AÑO 2019

EDUCACIÓN

13

ORDEN PÚBLICO Y SEG

1

TOTAL DE PROYECTOS EN PROCESO DE LIQUIDACIÓN

SECTOR

AÑO 2019

PLANEAMIENTO Y GES.

1

EDUCACIÓN

19

TRANSPORTE

1

TOTAL

40



Gestión 2019 - 2022



GOBIERNO REGIONAL PUNO

**PROGRAMA DE
INVERSIONES 2019
*GESTIÓN MINISTERIOS***

PROYECTOS EN EL MINISTERIO DE SALUD

N°	CODIGO UNICO DE INVERSIONES	NOMBRE DE LA INVERSION	FINANCIAMIENTO REQUERIDO	SITUACION DE LA INVERSION
1	2278822	MEJORAMIENTO DE LOS SERVICIOS DE SALUD DEL HOSPITAL RAFAEL ORTIZ RAVINES DE JULI, PROVINCIA DE CHUCUITO - REGION PUNO	124,839,154.53	CON EXPEDIENTE TECNICO
2	2251136	MEJORAMIENTO DE LA CAPACIDAD RESOLUTIVA DEL HOSPITAL LUCIO ALDAZABAL PAUCA DE REDESS HUANCANÉ, PROVINCIA DE HUANCANÉ - REGION PUNO	140,211,965.78	CON EXPEDIENTE TECNICO APROBADO
PRESUPUESTO TOTAL			265,051,120.31	



PROYECTOS MINISTERIO DE SALUD

N°	CODIGO UNICO DE	NOMBRE DE LA INVERSION	FINANCIAMIENTO REQUERIDO	SITUACION DE LA INVERSION
1	2346398	MEJORAMIENTO Y AMPLIACION DE LOS SERVICIOS SALUD DEL HOSPITAL SANDIA, DISTRITO Y PROVINCIA SANDIA, DEPARTAMENTO PUNO SANDIA - DISTRITO DE SANDIA - PROVINCIA DE SANDIA - DEPARTAMENTO DE PUNO	109,199,134.45	FORMULACION DE EXPEDIENTE TECNICO
2	2385987	MEJORAMIENTO DE LOS SERVICIOS DE SALUD DEL HOSPITAL DE YUNGUYO, DISTRITO DE YUNGUYO, PROVINCIA DE YUNGUYO, DEPARTAMENTO DE PUNO	108,693,319.95	FORMULACION DE EXPEDIENTE TECNICO
3	2357092	MEJORAMIENTO DE LA CAPACIDAD RESOLUTIVA DEL CENTRO DE SALUD COJATA I-4, DE LA MICRO RED COJATA, RED DE SALUD HUANCANÉ, DIRESA PUNO, DISTRITO DE COJATA - PROVINCIA DE HUANCANE - DEPARTAMENTO DE PUNO	20,773,740.15	FORMULACION DE EXPEDIENTE TECNICO
4	2357089	MEJORAMIENTO DE LOS SERVICIOS DEL CENTRO DE SALUD ESTRATÉGICO SIMÓN BOLÍVAR CATEGORÍA I-4 RED DE SALUD PUNO, DISTRITO PUNO - PROVINCIA DE PUNO - REGIÓN PUNO” DISTRITO DE PUNO - PROVINCIA DE PUNO - DEPARTAMENTO DE PUNO	20,930,372.80	FORMULACION DE EXPEDIENTE TECNICO
5	2357091	MEJORAMIENTO DE LA CAPACIDAD RESOLUTIVA DEL CENTRO DE SALUD COATA I-3 DE LA MICRORED JAE, RED DE SALUD PUNO - DIRESA PUNO - DISTRITO DE COATA - PROVINCIA DE PUNO - REGIÓN PUNO	20,999,698.72	FORMULACION DE EXPEDIENTE TECNICO
6	2427364	MEJORAMIENTO DE LOS SERVICIOS DE SALUD DEL HOSPITAL ANTONIO BARRIONUEVO DISTRITO DE LAMPA - PROVINCIA DE LAMPA - DEPARTAMENTO DE PUNO	95,125,429.16	FORMULACION DE EXPEDIENTE TECNICO
7	2380088	MEJORAMIENTO Y AMPLIACION DE LOS SERVICIOS DE SALUD DEL HOSPITAL CARLOS CORNEJO ROSELLO VIZCARDO DE LA CIUDAD DE AZANGARO, DISTRITO Y PROVINCIA DE AZANGARO, DEPARTAMENTO DE PUNO	113,828,696.19	FORMULACION DE EXPEDIENTE TECNICO
8	2357090	MEJORAMIENTO DE LA CAPACIDAD RESOLUTIVA DEL CENTRO DE SALUD VALLECITO I-3 DE LA MICRO RED METROPOLITANO, RED DE SALUD PUNO, DIRESA PUNO, CENTRO POBLADO DE PUNO - DISTRITO DE PUNO - PROVINCIA DE PUNO - REGIÓN PUNO	15,433,622.90	FORMULACION DE EXPEDIENTE TECNICO
PRESUPUESTO TOTAL			504,984,014.32	

PROYECTOS EN EL MINISTERIO DE EDUCACION

ORD	CÓDIGO ÚNICO	PROYECTO	FINANCIAMIENTO REQUERIDO	ESTADO EJECUCION
01	2052633	MEJORAMIENTO DE INFRAESTRUCTURA EDUCATIVA DE LA IEP N 73002 GLORIOSO 821 MACUSANI, PROVINCIA DE CARABAYA - PUNO	625,209.00	FIRMA DE CONVENIO
02	2063259	MEJORAMIENTO DE LOS SERVICIOS EDUCATIVOS EN LA INSTITUCIÓN EDUCATIVA SECUNDARIA PEDRO VILCAPAZA DE AZANGARO	1,295,026.00	FIRMA DE CONVENIO
03	2231421	MEJORAMIENTO DEL MOBILIARIO ESCOLAR DE LA INSTITUCION EDUCATIVA SECUNDARIA VARONES DE HUANCANE.	NO DISPONIBLE	FIRMA DE CONVENIO
04	2283361	CREACION DE LA PLATAFORMA DEPORTIVA DE GRASS SINTETICO EN LA I.E.S. CONAVA DE LA LOCALIDAD DE HUANCANE, DISTRITO DE HUANCANE, PROVINCIA DE HUANCANE - PUNO	295,653.61	FIRMA DE CONVENIO
TOTALES			2,215,888.61	



PROYECTOS EN EL MINISTERIO DE EDUCACIÓN

ORD	CÓDIGO ÚNICO	PROYECTO	ESTADO EJECUCION
01	2052633	INSTITUCION EDUCATIVA TAWANTINSUYO, DESAGUADERO, CHUCUITO	CONVENIO 2020
02	2063259	INSTITUCION EDUCATIVA JOSE GALVEZ, YUNGUYO	CONVENIO 2020
03	2231421	INSTITUCION EDUCATIVA TELESFORO CATAORA, JULI	CONVENIO 2020



PROYECTOS EN EL MINISTERIO DE EDUCACIÓN

ORD	CÓDIGO ÚNICO	PROYECTO	ESTADO EJECUCION
01	2411336	MEJORAMIENTO SERVICIO INTEGRAL DE LA INSTITUCION EDUCATIVA SECUNDARIA INDUSTRIAL PERU BIRF DISTRITO DE SAN MIGUEL - PROVINCIA DE SAN ROMAN	PRIORIZADO 2019
02	2411335	MEJORAMIENTO DEL SERVICIO EDUCATIVO DE LA IES SAN SALVADOR, DISTRITO DE PUNO	PRIORIZADO 2019
03	2385051	MEJORAMIENTO DEL SERVICIO EDUCATIVO DE LA IES SAN JUAN BOSCO, DISTRITO DE PUNO	PRIORIZADO 2019



PROYECTOS EN EL MINISTERIO DE EDUCACIÓN

N°	CODIGO UNICO DE INVERSIONES	NOMBRE DE LA INVERSION	FINANCIAMIENTO REQUERIDO	SITUACION DE LA INVERSION
1	2384978	MEJORAMIENTO DE LOS SERVICIOS DE EDUCACIÓN SECUNDARIA EN LA INSTITUCIÓN EDUCATIVA PÚBLICA MILITAR "INCA MANCO CAPAC", CENTRO POBLADO DE TOTORANI - DISTRITO DE PUNO - PROVINCIA DE PUNO - REGIÓN PUNO	42,606,902.10	CON EXP. TECNICO
2	2393398	MEJORAMIENTO DEL SERVICIO EDUCATIVO DE NIVEL SECUNDARIO EN LA I.E. A - 28 PERÚ BIRF CENTRO POBLADO DE AZANGARO - DISTRITO DE AZANGARO - PROVINCIA DE AZANGARO - REGIÓN PUNO	33,021,249.03	CON EXPEDIENTE TECNICO REGISTRADO
3	2385051	MEJORAMIENTO DEL SERVICIO EDUCATIVO EN LA I.E.S. SAN JUAN BOSCO DE SALCEDO CON JORNADA ESCOLAR COMPLETA DISTRITO DE PUNO - PROVINCIA DE PUNO - REGIÓN PUNO	26,520,882.47	CON EXPEDIENTE TECNICO REGISTRADO
4	2284935	MEJORAMIENTO DEL SERVICIO EDUCATIVO EN LA IES POLITÉCNICO REGIONAL LOS ANDES, DISTRITO DE JULIACA, PROVINCIA DE SAN ROMÁN - PUNO	48,779,564.72	EXPEDIENTE TECNICO
5	2188379	MEJORAMIENTO DEL SERVICIO EDUCATIVO DE LA INSTITUCION EDUCATIVA PRIMARIA N 70605 DOMINGO SAVIO DE JULIACA, DISTRITO DE JULIACA, PROVINCIA DE SAN ROMAN - PUNO	5,473,826.25	CON EXPEDIENTE TECNICO REGISTRADO
TOTAL DE SALDO POR FINANCIAR			156,402,424.57	



PROYECTOS EN EL MINISTERIO DE EDUCACIÓN

N°	CODIGO UNICO	NOMBRE DE LA INVERSION	FINANCIAMIENTO REQUERIDO	SITUACION DE LA INVERSION
1	2335880	MEJORAMIENTO DEL SERVICIO EDUCATIVO DE LAS CARRERAS DE CONTABILIDAD, ENFERMERÍA TÉCNICA, COMPUTACIÓN E INFORMÁTICA, INDUSTRIA ALIMENTARIA Y PRODUCCIÓN AGROPECUARIA DEL ISEPA, PROVINCIA DE MELGAR - PUNO	18,654,653	EXPEDIENTE TECNICO EN FORMULACION
2	2403888	MEJORAMIENTO DEL SERVICIO EDUCATIVO DE LAS CARRERAS PROFESIONALES DE MECÁNICA AUTOMOTRIZ, MECÁNICA DE PRODUCCIÓN, COMPUTACIÓN E INFORMÁTICA Y ENFERMERÍA TÉCNICA DEL INSTITUTO DE EDUCACIÓN SUPERIOR TECNOLÓGICO DESAGUADERO (IESTPD) DISTRITO DE DESAGUADERO - PROVINCIA DE CHUCUITO - REGIÓN PUNO	17,450,194.41	EXPEDIENTE TECNICO EN FORMULACION
3	2357337	MEJORAMIENTO Y AMPLIACION DEL SERVICIO EDUCATIVO DE LA ESCUELA SUPERIOR DE FORMACIÓN ARTÍSTICA PÚBLICA (ESFAP – PUNO), DISTRITO DE PUNO - PROVINCIA DE PUNO - REGIÓN PUNO	39,964,927.60	EXPEDIENTE TECNICO EN FORMULACION
4	2357330	MEJORAMIENTO DEL SERVICIO EDUCATIVO DE LAS CARRERAS DE PRODUCCIÓN AGROPECUARIA, MECÁNICA DE PRODUCCIÓN, COMPUTACIÓN E INFORMÁTICA, ENFERMERÍA TÉCNICA EN EL INSTITUTO SUPERIOR TECNOLÓGICO PÚBLICO DE HUANCANE DISTRITO DE HUANCANE - PROVINCIA DE HUANCANE - DEPARTAMENTO DE PUNO	26,109,130.51	EXPEDIENTE TECNICO EN FORMULACION
3	2357322	MEJORAMIENTO SERVICIO EDUCATIVO EN LA IES. 32 MARIANO H. CORNEJO DE LA LOCALIDAD DE JULIACA - DISTRITO DE JULIACA - PROVINCIA DE SAN ROMAN - REGIÓN PUNO	24,402,585.97	EXPEDIENTE TECNICO EN FORMULACION
TOTAL DE SALDO POR FINANCIAR			126,581,491.49	



PROYECTOS EN EL MINISTERIO DE AGRICULTURA

ORD. DE PRIOR.	CODIGO UNICO	NOMBRE DEL PROYECTO	MONTO SOLICITADO	ESTADO
01	2196555	INSTALACION DEL SERVICIO DE AGUA PARA EL SISTEMA DE RIEGO HUENQUE - ILAVE, EN LOS DISTRITOS DE CONDURIRI E ILAVE, PROVINCIA DE EL COLLAO, REGION PUNO	165,782,250.19	EXPEDIENTE TECNICO
02	2277099	MEJORAMIENTO Y AMPLIACION DEL SERVICIO DE AGUA PARA EL SISTEMA DE RIEGO SANTA LUCIA-CABANILLA-LAMPA, DISTRITOS DE SANTA LUCIA, CABANILLA Y LAMPA, PROVINCIA DE LAMPA, REGIÓN PUNO	238,922,743.95	EXPEDIENTE TECNICO
03	2190888	INSTALACION DEL SERVICIO DE AGUA PARA EL SISTEMA DE RIEGO COLLACACHI , DISTRITO DE PUNO, PROVINCIA DE PUNO, REGION PUNO	97,194,698.00	EXPEDIENTE TECNICO
04	2429724	MEJORAMIENTO Y AMPLIACION DEL SERVICIO DE AGUA PARA EL SISTEMA DE RIEGO SOLITARIO DEL DISTRITO DE VILQUE CHICO - PROVINCIA DE HUANCANE - DEPARTAMENTO DE PUNO	9,122,822.05	EXPEDIENTE TECNICO
05	2305521	MEJORAMIENTO Y AMPLIACIÓN DEL SERVICIO DE AGUA PARA RIEGO EN LOS SECTORES CENTRAL, SANTA ROSA Y HUECCO DEL ANEXO CHALLAPAMPA, DISTRITO DE COPANI, PROVINCIA DE YUNGUYO, REGIÓN PUNO	3,802,182.16	EXPEDIENTE TECNICO
06	2250868	INSTALACION DEL SERVICIO DE AGUA PARA EL SISTEMA DE RIEGO TANTAMACO, EN LA COMUNIDAD DE TANTAMACO-NINAHUISA, DISTRITO DE MACUSANI, PROVINCIA DE CARABAYA, REGIÓN PUNO	3,413,791.67	EXPEDIENTE TECNICO
07	2357498	MEJORAMIENTO Y AMPLIACION DEL SERVICIO DE AGUA PARA EL SISTEMA DE RIEGO TECNIFICADO MOLINO HUMACATA CENTRO POBLADO DE MOLINO HUMACATA - DISTRITO DE ZEPITA - PROVINCIA DE CHUCUITO - REGIÓN PUNO	2,882,242.63	EXPEDIENTE TECNICO
			521,120,730.7	

PROYECTOS EN EL MINISTERIO DE TRANSPORTES Y COMUNICACIONES

ORD	CÓDIGO ÚNICO	PROYECTO	FINANCIAMIENTO REQUERIDO	ESTADO EJECUCION
01	2338085	CREACION DE LA CARRETERA PU-103 (EMP. PE-34B BOCA SANGABAN - DV. COASA), PU-108 (DV. COASA - ISILLUMA) EMP. PE-34P Y DV. PE-34P (SANTIAGO PAMPA) - EMP PE-34H (PUTINA PUNCO) DISTRITOS DE SAN GABAN, AYAPATA, ITUATA, COASA, LIMBANI, PHARA, ALTO INAMBARI, PUTINA PUNCO LAS PROVINCIAS DE SANDIA Y CARABAYA DEL DEPARTAMENTO DE PUNO	715,146,931.00	EXPEDIENTE TECNICO EN FORMULACION
02	2343199	2343199: MEJORAMIENTO DE LA CARRETERA (EMP 34B) AZANGARO - (EMP PU-102) JILA PURINA DE LOS DISTRITO DE AZANGARO - DISTRITO DE TIRAPATA - PROVINCIA DE AZANGARO - REGION PUNO	46,487,500.00	EXPEDIENTE TECNICO EN FORMULACION
03	2300575	MEJORAMIENTO DE LA AVENIDA CIRCUNVALACIÓN II (EMP. PE- 3S-AV. HUANCANE-CIRCUNVALACION ESTE-EMP PE-3S) DE LA CIUDAD DE JULIACA-EMPALME PU-3S INICIO CON CIRCUNVALACION II - DISTRITO DE SAN MIGUEL - EMPALME PU-3S FINAL CON CIRCUNVALACION II - DISTRITO DE CARACOTO - PROVINCIA DE SAN ROMAN - REGIÓN PUNO	76,888,498.42	EXPEDIENTE TECNICO EN FORMULACION
04	2432359	MEJORAMIENTO DE LA RUTA PE-34C, TRAMO: DV. CHIGUATA - SANTA LUCIA EN LA PROVINCIA DE AREQUIPA DEL DEPARTAMENTO DE AREQUIPA Y LA PROVINCIA DE LAMPA DEL DEPARTAMENTO DE PUNO	1,429,009,038.72	EXPEDIENTE EN EVALUACION
TOTALES			2,267,531,968.14	



PROYECTOS ESTRATEGICOS PARA EL DESARROLLO DE PUNO AL 2030

N°	PROYECTO	SECTOR
1	CONSTRUCCION DE LA AUTOPISTA PUNO - DESAGUADERO	TRANSPORTE
2	CONSTRUCCION DE LA AUTOPISTA PUNO - AREQUIPA	TRANSPORTE
3	CONSTRUCCION DE LA AUTOPISTA JULIACA - CUSCO	TRANSPORTE
4	MEJORAMIENTO DE LA TRANSITABILIDAD CON LA INSTALACION DE PUENTES PEATONALES Y CARROZABLES EN LAS PROVINCIAS DE SANDIA Y CARABAYA	TRANSPORTE
5	CONSTRUCCION DEL FERROCARRIL PUNO - DESAGUADERO	TRANSPORTE
6	CONSTRUCCION DEL FERROCARRIL DESAGUADERO - ILO	TRANSPORTE
7	CONSTRUCCION DEL FERROCARRIL TIRAPATA - MACUSANI - PUERTO MALDONADO - IÑAPARI	TRANSPORTE
8	CORREDOR TURISTICO PUCARA - TINAJANI - AYAVIRI - UMACHIRI - LLALLI - ESPINAR	TURISMO
9	CORREDOR TURISTICO HUATA - COATA - CAPACHICA - PUSI - TARACO	TURISMO
10	CORREDOR TURISTICO JIPATA - JACANTAYA - UMUCHI - MOHO	TURISMO
11	CORREDOR TURISTICO SAN JUAN DEL ORO - PUTINA PUNCO - TAMBOPATA - INFIERNILLO	TURISMO
12	CONSTRUCCION Y APERTURA DEL PASO FRONTERISO CENTRO POBLADO CURVA ALEGRE (PUTINA PUCO) Y COMUNIDAD PUERTO SAN FERMIN (BOLIVIA)	RELACIONES EXTERIORES
13	EXPLORACION PETROLERA EN PUTINA PUNCO	ENERGIA
14	POZOS GASIFEROS DE AYAPATA - CARABAYA (CANDAMO)	ENERGIA
15	PUESTA EN FUNCIONAMIENTO DE LA ZONA ECONOMICA ESPECIAL DE PUNO	COMERCIO

PUNO: Megadiverso

Identidad y desarrollo ¡Con integridad!



GRACIAS